

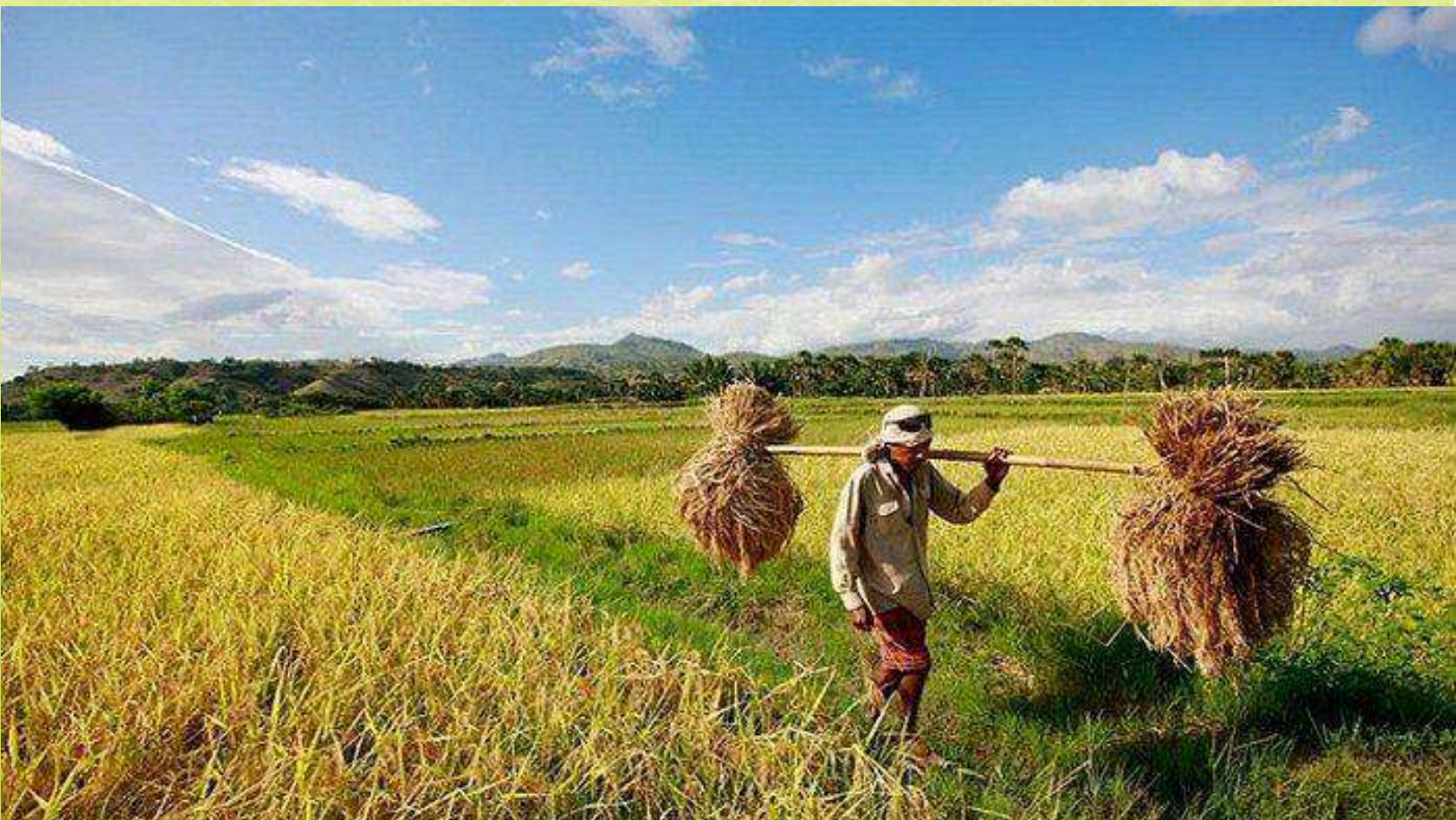

**PEMERINTAH
KABUPATEN BULELENG**

**RENCANA AKSI ATAS PERJANJIAN KINERJA
DINAS PERTANIAN
PERUBAHAN
BULAN JANUARI - DESEMBER
TAHUN ANGGARAN 2025**



**PEMERINTAH KABUPATEN BULELENG
DINAS PERTANIAN**

Jalan Ahmad Yani No.99 Singaraja

Telp /Fax. 0362 – 25090

email: distan@bulelengkab.go.id, distanbuleleng@gmail.com

KATA PENGANTAR

Puji dan syukur kami panjatkan kehadapan Ida Sang Hyang Widhi Wasa/Tuhan Yang Maha Esa, karena berkat Asung Kerta Wara NugrahaNya Dokumen Rencana Aksi Atas Perjanjian Kinerja Dinas Pertanian Kabupaten Buleleng Tahun 2025 dapat diselesaikan.

Penyusunan Dokumen ini berpedoman pada Keputusan Kepala Lembaga Administrasi Negara Nomor 239/IX/6/8/2003 tentang Pedoman Penyusunan Pelaporan Akuntabilitas Kinerja Instansi Pemerintah, Peraturan Menteri Pendayagunaan Aparatur Negara dan Reformasi Birokrasi Nomor 53 Tahun 2014 tentang Petunjuk Teknis Perjanjian Kinerja, Pelaporan Kinerja dan Tata Cara Reviu Atas Laporan Kinerja Instansi Pemerintah.

Dokumen Rencana Aksi Atas Perjanjian Kinerja Perubahan ini, secara substansi merupakan sarana pelaporan kinerja dalam rangka mengimplementasikan Sistem Akuntabilitas Kinerja Instansi Pemerintah (SAKIP) yang menginformasikan tentang pernyataan kinerja untuk mewujudkan target kinerja yang telah ditetapkan pada tahun 2025 dalam melaksanakan pemerintahan dan pembangunan pertanian di Kabupaten Buleleng berdasarkan pada sumber daya yang dimiliki.

Semoga Dokumen Rencana Aksi Atas Perjanjian Kinerja Perubahan Dinas Pertanian Kabupaten Buleleng ini bermanfaat dan dapat dijadikan parameter terhadap pencapaian kinerja pelaksanaan pembangunan pertanian tahun 2025 dan dijadikan sebagai bahan masukan untuk menyempurnakan dan meningkatkan kinerja dalam penyelenggaraan pemerintahan, pembangunan dan pelayanan masyarakat.

Kepala Dinas Pertanian
Kabupaten Buleleng



GEDE MELANDRAT, SP
NIP.19720712 199803 1 010

DAFTAR ISI

<i>Kata Pengantar</i>	<i>i</i>
<i>Daftar Isi</i>	<i>ii</i>
BAB I. PENDAHULUAN	1
1.1.Latar Belakang	1
1.2.Tugas Pokok, Fungsi dan Struktur Organisasi	1
1.3.Tujuan Rencana Aksi Atas Perjanjian Kinerja Perubahan	2
BAB II. RENCANA AKSI ATAS PERJANJIAN KINERJA PERUBAHAN	4
2.1.Tujuan dan Sasaran Strategis	4
2.2.Indikator dan Target Kinerja	5
BAB III. PENUTUP	7
<i>Lampiran</i>	<i>iii</i>

BAB I

PENDAHULUAN

1.1. Latar Belakang

Pemerintah yang transparan, partisipatif, akuntabel dan berorientasi pada hasil, yaitu peningkatan kualitas pelayanan publik dan kesejahteraan rakyat menjadi salah satu cita-cita yang ingin dicapai oleh instansi pemerintah maupun bagi masyarakat. Instruksi Presiden Nomor 5 Tahun 2004 tentang Percepatan Pemberantasan Korupsi merupakan salah satu wujud nyata niat pemerintah untuk memerangi korupsi baik secara represif maupun preventif. Penanganan masalah pemberantasan korupsi tidak dapat lagi dilakukan secara sporadis/parsial, namun membutuhkan suatu pola komprehensif dan sistematis. Penanganan tindak korupsi secara sistematis ini antara lain dilakukan dari segi preventif melalui perbaikan sistem manajemen pemerintahan yang mengedepankan adanya transparansi dan akuntabilitas.

Untuk dapat mewujudkan adanya suatu pemerintahan yang baik, perlu mengadakan perencanaan, perjanjian kinerja dan pengukuran kinerja sesuai dengan batasan waktu yang telah ditentukan. Selain perencanaan yang matang Pemerintah juga perlu mengadakan perjanjian dari kinerja tersebut sebagai suatu pedoman yang akan dilaksanakan dan yang akan dicapai oleh Pemerintah dalam kurun waktu 1 (satu) tahun anggaran. Berkenaan dengan hal tersebut Dinas Pertanian Kabupaten Buleleng menetapkan Dokumen Rencana Aksi Atas Perjanjian Kinerja Perubahan sebagai komitmen dalam menyelenggarakan manajemen pemerintahan dan pembangunan dalam rangka mencapai visi dan menjalankan misi Kabupaten Buleleng sebagaimana tercantum dalam Rencana Pembangunan Jangka Menengah Kabupaten Buleleng dalam upaya terwujudnya masyarakat Buleleng yang mandiri, sejahtera, dan berdaya saing berlandaskan Tri Hita Karana melalui pelaksanaan pemerintahan yang transparan, partisipatif, akuntabel, berdaya guna, berhasil guna serta bebas dari Korupsi, Kolusi dan Nepotisme (KKN).

1.2. Tugas Pokok, Fungsi dan Struktur Organisasi

Berdasarkan Peraturan Bupati Buleleng Nomor 3 Tahun 2023 tentang Kedudukan, Susunan Organisasi, Tugas dan Fungsi serta Tata Kerja Dinas Daerah Kabupaten Buleleng, Dinas Pertanian Kabupaten Buleleng mempunyai tugas pokok fungsi dan struktur organisasi sebagai berikut:

a. Tugas Pokok

Dinas Pertanian Kabupaten Buleleng mempunyai tugas pokok membantu Bupati melaksanakan Urusan Pemerintahan di bidang Pertanian.

b. Fungsi

Untuk melaksanakan tugas pokok sebagaimana dimaksud, Dinas Pertanian Kabupaten Buleleng, menyelenggarakan fungsi :

- a. perumusan kebijakan di bidang Pertanian;
- b. pelaksanaan kebijakan di bidang Pertanian;
- c. pelaksanaan evaluasi dan pelaporan di bidang Pertanian;
- d. pelaksanaan administrasi di bidang Pertanian; dan
- e. pelaksanaan fungsi lain yang diberikan oleh Bupati terkait dengan tugas dan fungsinya.

c. Struktur Organisasi

Secara organisasi / struktural Dinas Pertanian Kabupaten Buleleng adalah sebagai berikut :

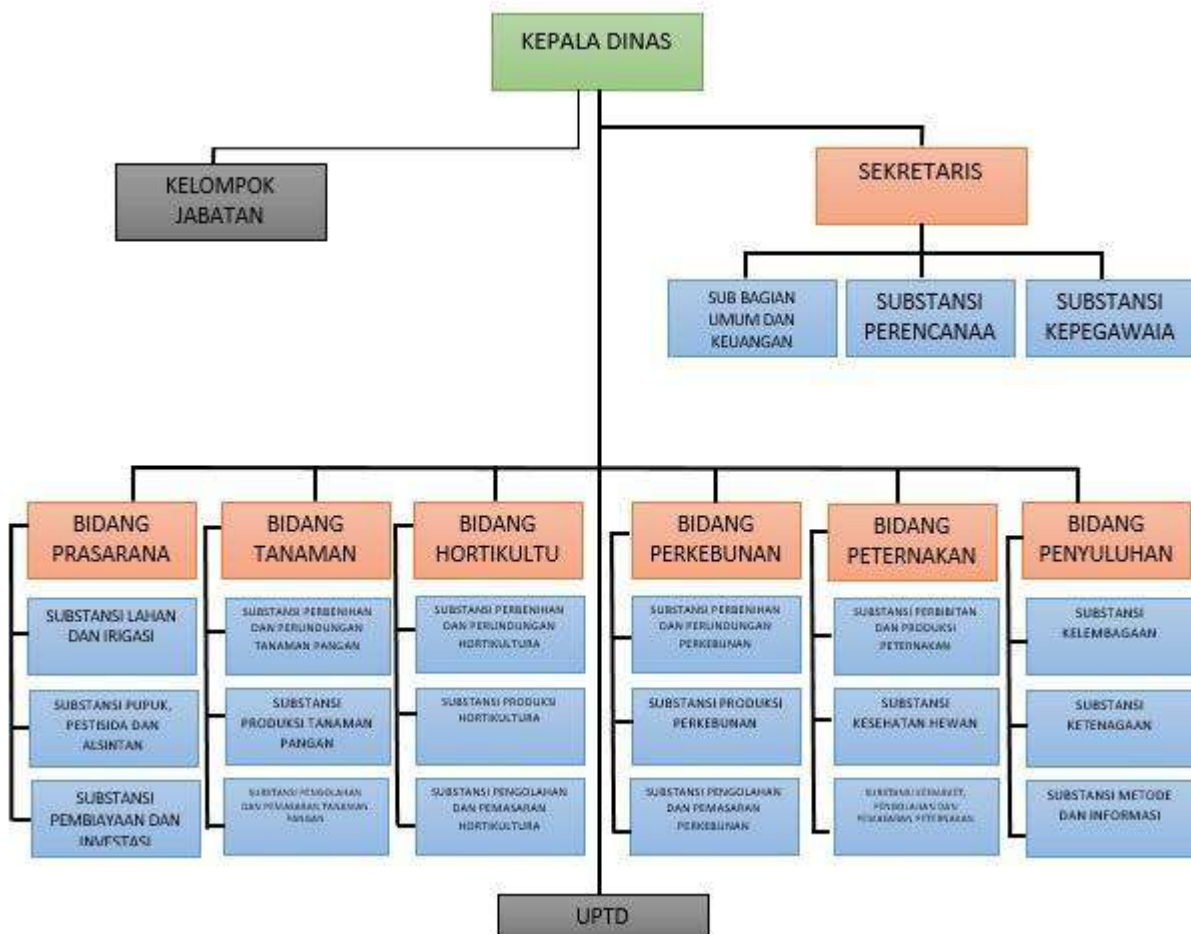

1.3. Tujuan Rencana Aksi Atas Perjanjian Kinerja Perubahan

Rencana Aksi Atas Perjanjian Kinerja Perubahan yang merupakan tindak lanjut suatu janji kinerja yang akan diwujudkan oleh seorang pejabat penerima amanah kepada atasan langsungnya yang memuat Sasaran Strategis, Indikator Kinerja Utama, target per triwulan, program, kegiatan dan anggaran untuk satu tahun secara terkoordinasi untuk melaksanakan berbagai kegiatan guna mencapai hasil (outcome). Adapun tujuan umum diterapkannya Rencana Aksi atas Perjanjian Kinerja Perubahan sebagaimana yang diatur dalam Peraturan Menteri Pendayagunaan Aparatur Negara dan Reformasi Birokrasi adalah

- a. Intensifikasi dalam upaya Pencegahan Korupsi
- b. Peningkatan kualitas pelaksanaan pembangunan dan pelayanan publik
- c. Percepatan untuk mewujudkan manajemen pemerintahan yang efektif, transparatif dan akuntabel

Sedangkan tujuan khususnya adalah :

- a. Meningkatkan Akuntabilitas, transparansi dan kinerja aparatur pemerintah
- b. Sebagai wujud nyata komitmen antara penerima amanah dengan pemberi amanah
- c. Sebagai dasar penilaian keberhasilan/kegagalan pencapaian tujuan dan sasaran instansi pemerintah
- d. Tolok ukur pencapaian kinerja sebagai dasar evaluasi kinerja aparatur
- e. Sebagai dasar pemberian reward atau penghargaan dan sanksi.

BAB II

RENCANA AKSI ATAS PERJANJIAN KINERJA PERUBAHAN

2.1. Tujuan dan Sasaran Strategis

Tujuan merupakan penjabaran/implementasi dari pernyataan misi dan merupakan sesuatu yang akan dicapai dan dihasilkan pada kurun waktu tertentu 1(satu) sampai dengan 5 (lima) tahun. Tujuan ditetapkan berdasarkan masing-masing misi pembangunan daerah, dan setiap tujuan dijabarkan menjadi sasaran-sasaran dengan indikator-indikatornya.

Mengingat eratnya kaitan antara Renstra Dinas Pertanian Kabupaten Buleleng dengan dokumen RPJMD Kabupaten Buleleng 2023-2026, maka dalam penyusunannya harus menjadikan dokumen perencanaan jangka menengah tersebut sebagai acuan, Dinas Pertanian Kabupaten Buleleng berkontribusi untuk mewujudkan Misi dalam RPJMD sesuai dengan kewenangan yang dimiliki.

Dinas Pertanian Kabupaten Buleleng dalam melaksanakan tugas mendukung pencapaian Misi ke-2 Bupati terpilih, kemudian diuraikan lebih lanjut dalam formula tujuan dan sasaran pada RPJMD Kabupaten Buleleng 2023-2026 sebagai berikut:

- Misi : 2. Pengembangan ekonomi kerakyatan yang berbasis pada produk unggulan daerah
- Tujuan : 1. Berkembangnya produk unggulan daerah
- Sasaran : Meningkatkan nilai produk pertanian

Sesuai dengan Tujuan pada masing-masing Misi dalam RPJMD Kabupaten Buleleng Tahun 2023-2026 berdasarkan urusan dan kewenangan Dinas Pertanian Kabupaten Buleleng menetapkan tujuan sebagai berikut:

“TERWUJUDNYA PENINGKATAN PRODUKSI, MUTU, DAYA SAING DAN PEMASARAN KOMODITAS PERTANIAN”

Sedangkan sasaran adalah hasil yang diharapkan dari suatu tujuan yang diformulasikan secara terukur spesifik, mudah dicapai, rasional, untuk dapat dilaksanakan dalam periode 5 (lima) tahun ke depan. Perumusan sasaran tentunya memperhatikan indikator kinerja sesuai Tupoksi Dinas

Pertanian serta profil pelayanan yang terkait dengan indikator kinerja. Untuk periode 2023-2026, Dinas Pertanian Kabupaten Buleleng menetapkan sasaran sebagai berikut :

1. Meningkatnya Produksi Pertanian Yang Maju
2. Terwujudnya Produksi Pertanian Yang Mandiri
3. Terwujudnya produksi dan pemasaran yang modern

2.2. Indikator dan Target Kinerja

Dalam melaksanakan dan mewujudkan sasaran Dinas Pertanian Kabupaten Buleleng pada tahun 2025, maka telah disusun indikator yang dapat digunakan untuk mengukur pencapaian sasaran pada tahun 2025. Rancangan target sasaran 2025 telah disusun dalam 3 indikator kinerja utama (IKU) yang didukung dengan 6 Program dan 18 Kegiatan.

Adapun IKU Dinas Pertanian Kabupaten Buleleng adalah sebagai berikut:

No	Sasaran	Indikator Kinerja Utama
1	Meningkatnya Produksi Pertanian Yang Maju	Presentase peningkatan produksi pertanian (%)
2	Terwujudnya Produksi Pertanian Yang Mandiri	Persentase kelembagaan petani dan pelaku usaha mandiri (%)
3	Terwujudnya produksi dan pemasaran yang modern	Presentase produksi pertanian dengan teknologi (%)
4	Meningkatnya Produktivitas Perekonomian Daerah	Persentase Pertumbuhan Ekonomi Daerah (%)
5	Terwujudnya Pelayanan Publik yang berkaitan	Indek Kepuasan Masyarakat (Nilai)
6	Terwujudnya Evaluasi Kinerja Perangkat Daerah yang ditindaklanjuti	Persentase Evaluasi Kinerja Perangkat Daerah yang ditindaklanjuti (%)

Setelah menetapkan indikator kinerja, setiap instansi pemerintah diharuskan pula untuk menetapkan target kinerja yang hendak dicapai sesuai dengan sumber daya yang dikelola dan anggaran yang tersedia. Target Kinerja merupakan ukuran kuantitatif dari setiap indikator kinerja yang akan dicapai melalui pelaksanaan program dan kegiatan dalam satu tahun tertentu

Indikator Kinerja Utama dalam Dokumen Rencana Aksi atas Perjanjian Kinerja Perubahan Dinas Pertanian Kabupaten Buleleng menggunakan indikator kinerja pada tingkat hasil (outcomes) dan menggambarkan ukuran keberhasilan instansi pemerintah secara keseluruhan, Keberhasilan pelaksanaan pemerintahan, pembangunan dan pelayanan publik di

Kabupaten Buleleng merupakan keberhasilan dari seluruh unit kerja pendukungnya.

Dengan demikian, setelah dikeluarkannya Peraturan Menteri Pendayagunaan Aparatur Negara dan Reformasi Birokrasi Nomor 53 Tahun 2014 tentang Petunjuk Teknis Perjanjian Kinerja, Pelaporan Kinerja dan Tata Cara Reviu Atas Laporan Kinerja Instansi Pemerintah, diwajibkan setiap pejabat menetapkan Target Kinerja tahun 2024 sebagai Rencana Aksi atas Perjanjian Kinerja Perubahan yang telah ditetapkan. (Lampiran Rencana Aksi atas Perjanjian Kinerja Perubahan)

BAB III

PENUTUP

Dokumen Rencana Aksi Atas Perjanjian Kinerja Perubahan Dinas Pertanian Kabupaten Buleleng ini merupakan tekad dan janji rencana kinerja tahunan yang akan dicapai pada tahun 2025. Dengan demikian perjanjian kinerja ini merupakan rencana aksi terhadap perjanjian kinerja Perubahan ini menjadi kontrak kinerja yang harus diwujudkan oleh para pejabat tersebut sebagai penerima amanah dan pada akhir tahun nanti akan dijadikan sebagai dasar evaluasi kinerja dan penilaian terhadap pejabat tersebut

Dengan dokumen Rencana Aksi Atas Perjanjian Kinerja Perubahan Dinas Pertanian Kabupaten Buleleng ini maka penerima amanah diharapkan dapat mendorong keberhasilan peningkatan kinerja kepada pimpinan dan kepada masyarakat. Selain sebagai bagian yang tidak terpisahkan dari Sistem Akuntabilitas Kinerja Instansi Pemerintah (SAKIP) yang merupakan upaya dalam membangun manajemen pemerintahan yang transparan, partisipatif, akuntabel dan berorientasi pada hasil yaitu peningkatan kualitas pelayanan publik dan kesejahteraan rakyat.

Dengan demikian Rencana Aksi Atas Perjanjian Kinerja Perubahan ini merupakan sebuah langkah yang sistematis agar pemerintahan dapat berjalan secara akuntabel dan berdaya guna untuk mencapai sasaran yang diharapkan.

Kepala Dinas Pertanian
Kabupaten Buleleng



GEDE MELANDRAT, SP
NIP.19720712 199803 1 010

LAMPIRAN

RENCANA AKSI ATAS PERJANJIAN KINERJA PERUBAHAN TAHUN 2025

**RENCANA AKSI ATAS PERJANJIAN KINERJA
BULAN JANUARI S/D DESEMBER DINAS PERTANIAN KABUPATEN BULELENG
TAHUN 2025**

No	Sasaran Strategis (Program)	Indikator Kinerja	Satuan	Kinerja				Anggaran (Rp)				
				Target Kinerja Tahunan	Bulanan	Target	KET	Pogram & Kegiatan	Anggaran Tahunan	Bulan	Target	Penanggung Jawab
1	2	3	4	5	6	7	8	9	10	11	12	13
KEPALA DINAS												
1	Meningkatnya Produksi Pertanian yang Maju	Persentase peningkatan produksi pertanian (%)	%	73,07	Januari			Program Penyediaan dan Pengembangan Sarana Pertanian	1.703.628.548,44	Januari	2.490.063,00	KEPALA DINAS
					Pebruari					Pebruari	78.205.969,00	
					Maret					Maret	75.858.728,00	
					April	13,07	%			April	200.479.638,00	
					Mei					Mei	75.351.732,00	
					Juni					Juni	134.959.084,00	
					Juli	20,00	%			Juli	58.633.783,40	
					Agustus					Agustus	17.816.653,40	
					September					September	194.577.933,40	
					Oktober	20,00	%			Oktober	832.082.889,56	
					Nopember					Nopember	26.768.752,72	
					Desember	20,00	%			Desember	6.403.321,96	
										Total	1.703.628.548,44	
2	Terwujudnya Produksi Pertanian yang Mandiri	Persentase kelembagaan petani dan pelaku usaha yang mandiri (%)	%	3,19	Januari			Program Penyediaan dan Pengembangan Prasarana Pertanian	228.153.750,00	Januari	-	KEPALA DINAS
					Pebruari					Pebruari	13.387.212,00	
					Maret	0,19	%			Maret	14.574.712,00	
					April					April	13.909.712,00	
					Mei					Mei	15.727.212,00	
					Juni	1	%			Juni	26.149.812,00	
					Juli					Juli	80.134.982,00	
					Agustus					Agustus	3.934.982,00	
					September	1	%			September	49.333.361,00	
					Oktober					Oktober	5.486.783,00	
					Nopember					Nopember	5.514.982,00	
					Desember	1	%			Desember	-	
										Total	228.153.750,00	
3	Terwujudnya Produksi dan Pemasaran Pertanian yang Modern	Persentase Produksi Pertanian dengan teknologi %	%	3,12	Januari			Program Penyuluhan Pertanian	1.698.910.035,16	Januari	10.931.990,00	KEPALA DINAS
					Pebruari					Pebruari	263.164.638,50	
					Maret	0,12	%			Maret	94.905.547,00	
					April					April	91.083.785,00	
					Mei					Mei	87.117.353,00	
					Juni	1	%			Juni	368.935.569,50	
					Juli					Juli	75.304.851,00	
					Agustus					Agustus	51.361.065,00	
					September	1	%			September	113.556.207,00	
					Oktober					Oktober	429.758.345,00	
					Nopember					Nopember	57.340.485,16	
					Desember	1	%			Desember	55.450.201,00	
										Total	1.698.910.037,16	
4	Meningkatnya Produktivitas Perekonomian Daerah	Persentase Pertumbuhan Ekonomi Daerah (%)	%	3,30	Januari			Program Pengendalian Kesehatan Hewan dan Kesehatan Masyarakat Veteriner	766.219.302,08	Januari	955.432,50	KEPALA DINAS
					Pebruari					Pebruari	21.639.490,50	
					Maret					Maret	20.684.058,00	
					April					April	22.114.058,00	
					Mei					Mei	20.684.058,00	
					Juni					Juni	35.076.670,00	
					Juli					Juli	8.391.351,00	

No	Sasaran Strategis (Program)	Indikator Kinerja	Satuan	Kinerja				Anggaran (Rp)				
				Target Kinerja Tahunan	Bulanan	Target	KET	Pogram & Kegiatan	Anggaran Tahunan	Bulan	Target	Penanggung Jawab
1	2	3	4	5	6	7	8	9	10	11	12	13
					Agustus					Agustus	6.771.446,00	
					September					September	14.763.446,00	
					Oktober					Oktober	8.291.446,00	
					Nopember					Nopember	13.845.177,04	
					Desember	3,30	%			Desember	593.002.669,04	
										Total	766.219.302,08	
5	Terwujudnya Pelayanan Publik yang berkaitan	Indek Kepuasan Masyarakat (Nilai)	Nilai	85	Januari			Program Pengendalian dan Penanggulangan Bencana Pertanian	195.252.630,00	Januari	200.000,00	KEPALA DINAS
					Pebruari					Pebruari	23.669.064,00	
					Maret					Maret	21.895.989,00	
					April					April	22.769.494,00	
					Mei					Mei	27.629.494,00	
					Juni					Juni	29.453.884,00	
					Juli	42,50	Nilai			Juli	23.144.172,00	
					Agustus					Agustus	7.178.534,00	
					September					September	20.363.904,00	
					Oktober					Oktober	7.784.991,00	
					Nopember					Nopember	11.163.104,00	
					Desember	42,50	Nilai			Desember	-	
										Total	195.252.630,00	
6	Terwujudnya Evaluasi Kinerja Perangkat Daerah yang ditindaklanjuti	Persentase Evaluasi Kinerja Perangkat Daerah yang ditindaklanjuti (%)	%	100	Januari	100	%	Program Penunjang Urusan Pemerintah Daerah Kabupaten/Kota	26.682.295.722,32	Januari	2.871.111.227,83	KEPALA DINAS
					Pebruari	100	%			Pebruari	3.559.945.084,05	
					Maret	100	%			Maret	1.924.813.598,83	
					April	100	%			April	2.272.095.454,47	
					Mei	100	%			Mei	1.916.765.525,83	
					Juni	100	%			Juni	2.252.993.615,41	
					Juli	100	%			Juli	3.626.414.466,31	
					Agustus	100	%			Agustus	1.895.366.004,00	
					September	100	%			September	2.610.032.475,74	
					Oktober	100	%			Oktober	2.732.404.674,08	
					Nopember	100	%			Nopember	960.086.840,75	
					Desember	100	%			Desember	60.266.755,02	
								Total	31.274.459.988,00	Total	26.682.295.722,32	
SEKRETARIS												
1	Terwujudnya tata kelola administrasi perencanaan	Jumlah dokumen administrasi perencanaan	Laporan	12	Januari	1	Laporan	Perencanaan, Penganggaran, dan Evaluasi Kinerja Perangkat Daerah	116.914.092,88	Januari	4.580.000,00	SEKRETARIS
					Pebruari	1	Laporan			Pebruari	20.555.290,00	
					Maret	1	Laporan			Maret	17.812.000,00	
					April	1	Laporan			April	17.612.731,00	
					Mei	1	Laporan			Mei	15.707.590,00	
					Juni	1	Laporan			Juni	27.624.330,00	
					Juli	1	Laporan			Juli	1.730.000,00	
					Agustus	1	Laporan			Agustus	5.145.231,88	
					September	1	Laporan			September	4.706.920,00	
					Oktober	1	Laporan			Oktober	1.440.000,00	
					Nopember	1	Laporan			Nopember	-	
					Desember	1	Laporan			Desember	-	
2	Terwujudnya penatausahaan keuangan SKPD yang akuntabel	Jumlah dokumen penatausahaan keuangan SKPD yang akuntabel	Laporan	12	Januari	1	Laporan	Administrasi Keuangan Perangkat Daerah	23.489.605.952,38	Januari	2.713.590.997,00	SEKRETARIS
					Pebruari	1	Laporan			Pebruari	3.400.651.714,00	
					Maret	1	Laporan			Maret	1.732.285.722,00	
					April	1	Laporan			April	1.923.588.899,00	
					Mei	1	Laporan			Mei	1.777.910.931,00	
					Juni	1	Laporan			Juni	2.093.300.106,00	
					Juli	1	Laporan			Juli	3.443.767.685,00	

No	Sasaran Strategis (Program)	Indikator Kinerja	Satuan	Kinerja				Anggaran (Rp)				
				Target Kinerja Tahunan	Bulanan	Target	KET	Pogram & Kegiatan	Anggaran Tahunan	Bulan	Target	Penanggung Jawab
1	2	3	4	5	6	7	8	9	10	11	12	13
					Agustus	1	Laporan			Agustus	1.787.456.097,00	
					September	1	Laporan			September	2.246.123.783,00	
					Oktober	1	Laporan			Oktober	1.495.974.884,00	
					Nopember	1	Laporan			Nopember	856.867.344,38	
					Desember	1	Laporan			Desember	18.087.790,00	
								Administrasi Barang Milik Daerah pada Perangkat Daerah	952.643.925,00	Januari	950.000,00	SEKRETARIS
										Pebruari	4.562.944,00	
										Maret	4.562.944,00	
										April	5.512.944,00	
										Mei	4.562.944,00	
										Juni	9.125.888,00	
										Juli	1.540.511,00	
										Agustus	8.340.000,00	
										September	87.865.750,00	
										Oktober	811.000.000,00	
										Nopember	14.620.000,00	
										Desember	-	
								Administrasi Pendapatan Daerah Kewenangan Perangkat Daerah	3.542.230,00	Januari	-	SEKRETARIS
										Pebruari	3.242.310,00	
										Maret	-	
										April	-	
										Mei	-	
										Juni	-	
										Juli	29.970,00	
										Agustus	-	
										September	-	
										Oktober	-	
										Nopember	170.050,00	
										Desember	99.900,00	
3	Terwujudnya peningkatan kualitas pelayanan administrasi	Indek kepuasan masyarakat (IKM) dan administrasi perkantoran	Nilai	85	Januari	-	-	Administrasi Kepegawaian Perangkat Daerah	135.242.626,36	Januari	-	SEKRETARIS
					Pebruari	-	-			Pebruari	18.683.396,00	
					Maret	-	-			Maret	30.260.696,00	
					April	-	-			April	18.050.696,00	
					Mei	-	-			Mei	19.049.696,00	
					Juni	-	-			Juni	34.272.350,00	
					Juli	42,5	Nilai			Juli	2.317.442,00	
					Agustus	-	-			Agustus	2.339.642,00	
					September	-	-			September	1.829.042,00	
					Oktober	-	-			Oktober	2.330.525,00	
					Nopember	-	-			Nopember	3.970.761,36	
					Desember	42,5	Nilai			Desember	2.138.380,00	
4	Terwujudnya tata kelola administrasi kepegawaian	Jumlah dokumen kepegawaian	Laporan	12	Januari	1	Laporan	Administrasi Umum Perangkat Daerah	625.050.066,00	Januari	24.886.250,00	SEKRETARIS
					Pebruari	1	Laporan			Pebruari	32.263.461,00	
					Maret	1	Laporan			Maret	49.034.010,00	
					April	1	Laporan			April	143.695.705,42	
					Mei	1	Laporan			Mei	13.897.238,00	
					Juni	1	Laporan			Juni	190.007,58	
					Juli	1	Laporan			Juli	19.990.050,00	
					Agustus	1	Laporan			Agustus	27.566.331,00	
					September	1	Laporan			September	62.429.547,00	
					Oktober	1	Laporan			Oktober	245.389.926,00	
					Nopember	1	Laporan			Nopember	5.707.540,00	

No	Sasaran Strategis (Program)	Indikator Kinerja	Satuan	Kinerja				Anggaran (Rp)				
				Target Kinerja Tahunan	Bulanan	Target	KET	Pogram & Kegiatan	Anggaran Tahunan	Bulan	Target	Penanggung Jawab
1	2	3	4	5	6	7	8	9	10	11	12	13
					Desember	1	Laporan			Desember	-	
								Pengadaan Barang Milik Daerah Penunjang Urusan Pemerintah Daerah	4.440.000,00	Januari	-	SEKRETARIS
										Pebruari	-	
										Maret	-	
										April	4.440.000,00	
										Mei	-	
										Juni	-	
										Juli	-	
										Agustus	-	
										September	-	
										Oktober	-	
										Nopember	-	
										Desember	-	
								Penyediaan Jasa Penunjang Urusan Pemerintahan Daerah	775.151.589,70	Januari	48.701.670,83	SEKRETARIS
										Pebruari	72.604.831,05	
										Maret	70.467.978,83	
										April	73.501.031,05	
										Mei	75.103.678,83	
										Juni	77.692.485,83	
										Juli	60.222.898,23	
										Agustus	59.130.486,00	
										September	57.578.998,02	
										Oktober	73.339.149,00	
										Nopember	66.777.697,01	
										Desember	39.940.685,02	
								Pemeliharaan Barang Milik Daerah Penunjang Urusan Pemerintahan Daerah	579.705.240,00	Januari	75.160.000,00	SEKRETARIS
										Pebruari	10.533.448,00	
										Maret	20.390.248,00	
										April	85.693.448,00	
										Mei	10.533.448,00	
										Juni	10.788.448,00	
										Juli	96.815.910,08	
										Agustus	10.533.448,00	
										September	149.060.123,84	
										Oktober	99.663.270,08	
										Nopember	10.533.448,00	
										Desember	-	
Total									26.682.295.722,32			
KASUBAG UMUM DAN KEUANGAN												
1	Terwujudnya pelayanan publik yang berkualitas	Indeks kepuasan masyarakat yang ditetapkan	Nilai	85	Januari	-	-	Administrasi Keuangan Perangkat Daerah	23.489.605.952,38	Januari	2.713.590.997,00	KASUBAG UMUM DAN KEUANGAN
					Pebruari	-	-			Pebruari	3.400.651.714,00	
					Maret	-	-			Maret	1.732.285.722,00	
					April	-	-			April	1.923.588.899,00	
					Mei	-	-			Mei	1.777.910.931,00	
					Juni	-	-			Juni	2.093.300.106,00	
					Juli	42,5	Nilai			Juli	3.443.767.685,00	
					Agustus	-	-			Agustus	1.787.456.097,00	
					September	-	-			September	2.246.123.783,00	
					Oktober	-	-			Oktober	1.495.974.884,00	
					Nopember	-	-			Nopember	856.867.344,38	
					Desember	42,5	Nilai			Desember	18.087.790,00	
2	Terlaksannya	Jumlah Pelayanan	Laporan	12	Januari	1	Laporan	Administrasi Barang Milik Daerah	952.643.925,00	Januari	950.000,00	KASUBAG UMUM DAN

No	Sasaran Strategis (Program)	Indikator Kinerja	Satuan	Kinerja				Anggaran (Rp)				
				Target Kinerja Tahunan	Bulanan	Target	KET	Pogram & Kegiatan	Anggaran Tahunan	Bulan	Target	Penanggung Jawab
1	2	3	4	5	6	7	8	9	10	11	12	13
										Juni	-	
										Juli	-	
										Agustus	-	
										September	-	
										Oktober	-	
										Nopember	-	
										Desember	-	
								Penyediaan Jasa Penunjang Urusan Pemerintahan Daerah	775.151.589,70	Januari	48.701.670,83	KASUBAG UMUM DAN KEUANGAN
										Pebruari	72.604.831,05	
										Maret	70.467.978,83	
										April	73.501.031,05	
										Mei	75.103.678,83	
										Juni	77.692.485,83	
										Juli	60.222.898,23	
										Agustus	59.130.486,00	
										September	57.578.998,02	
										Oktober	73.339.149,00	
										Nopember	66.777.697,01	
										Desember	39.940.685,02	
								Pemeliharaan Barang Milik Daerah Penunjang Urusan Pemerintahan Daerah	579.705.240,00	Januari	75.160.000,00	KASUBAG UMUM DAN KEUANGAN
										Pebruari	10.533.448,00	
										Maret	20.390.248,00	
										April	85.693.448,00	
										Mei	10.533.448,00	
										Juni	10.788.448,00	
										Juli	96.815.910,08	
										Agustus	10.533.448,00	
										September	149.060.123,84	
										Oktober	99.663.270,08	
										Nopember	10.533.448,00	
										Desember	-	
Total									26.565.381.629,44			
BIDANG TANAMAN PANGAN												
1	Meningkatnya Produksi Pertanian yang Maju	Jumlah Penangkar Benih Berkompeten	kelompok	10	Januari			Pengawasan Penggunaan Sarana Pertanian	169.911.272,00	Januari	2.490.063,00	BIDANG TANAMAN PANGAN
					Pebruari					Pebruari	13.990.452,00	
					Maret					Maret	14.029.351,00	
					April					April	15.205.092,00	
					Mei					Mei	16.077.780,00	
					Juni					Juni	31.980.904,00	
					Juli					Juli	38.887.630,00	
					Agustus					Agustus	750.000,00	
					September					September	-	
					Oktober					Oktober	36.500.000,00	
					Nopember					Nopember	-	
					Desember	10	kelompok			Desember	-	
		Jumlah Sumber Benih Berkualitas	kelompok	1	Januari			Pengendalian dan Penanggulangan Bencana Pertanian Kabupaten/Kota	48.378.164,00	Januari	-	BIDANG TANAMAN PANGAN
					Pebruari					Pebruari	11.320.524,00	
					Maret					Maret	4.631.509,00	
					April					April	5.511.324,00	
					Mei					Mei	9.351.324,00	
					Juni					Juni	9.772.648,00	
					Juli					Juli	7.319.748,00	

No	Sasaran Strategis (Program)	Indikator Kinerja	Satuan	Kinerja				Anggaran (Rp)						
				Target Kinerja Tahunan	Bulanan	Target	KET	Pogram & Kegiatan	Anggaran Tahunan	Bulan	Target	Penanggung Jawab		
1	2	3	4	5	6	7	8	9	10	11	12	13		
		Jumlah alat mesin pasca panen	Paket	3	Agustus						Agustus	-		
					September						September	-		
					Oktober						Oktober	471.087,00		
					Nopember	1	kelompok				Nopember	-		
					Desember						Desember	-		
					Januari									
					Pebruari									
					Maret									
					April	1	Paket							
					Mei	1	Paket							
					Juni									
					Juli									
		Agustus	1	Paket										
		September												
		Oktober												
		Nopember												
		Desember												
		Jumlah pestisida nabati	jenis	2	Januari									
					Pebruari									
					Maret	1	jenis							
					April									
					Mei									
					Juni									
					Juli									
Agustus														
September	1				jenis									
Oktober														
Nopember														
Desember														
2	Terwujudnya Produksi dan Pemasaran Pertanian yang Modern	jumlah jenis produk pertanian hasil inovasi	jenis	3	Januari									
					Pebruari									
					Maret									
					April									
					Mei									
					Juni	1	jenis							
					Juli									
					Agustus									
					September	1	jenis							
					Oktober									
					Nopember	1	jenis							
					Desember									
	jumlah Produksi padi	ton	109.988,31	Januari										
				Pebruari										
				Maret										
				April										
				Mei										
				Juni										
				Juli										
				Agustus										
				September										
				Oktober	109.988	ton								
				Nopember										

No	Sasaran Strategis (Program)	Indikator Kinerja	Satuan	Kinerja				Anggaran (Rp)						
				Target Kinerja Tahunan	Bulanan	Target	KET	Pogram & Kegiatan	Anggaran Tahunan	Bulan	Target	Penanggung Jawab		
1	2	3	4	5	6	7	8	9	10	11	12	13		
		jumlah Produksi palawija	ton	38.188,43	Desember									
					Januari									
					Pebruari									
					Maret									
					April									
					Mei									
					Juni									
					Juli									
					Agustus									
					September									
					Oktober	38.188	ton							
					Nopember									
					Desember									
				Jumlah produk pertanian yang dipasarkan secara online	jenis	3	Januari							
							Pebruari	1	jenis					
							Maret	1	jenis					
							April	1	jenis					
							Mei							
							Juni							
							Juli							
							Agustus							
							September							
							Oktober							
							Nopember							
							Desember							
									Jumlah produk pertanian yang dipasarkan secara offline					
		Pebruari	1	jenis										
		Maret												
		April												
		Mei	1	jenis										
		Juni	1	jenis										
		Juli	1	jenis										
		Agustus	1	jenis										
		September	1	jenis										
		Oktober	1	jenis										
		Nopember	1	jenis										
		Desember	1	jenis										
				Jumlah pelaksanaan temu usaha pertanian	Mitra Usaha	2				Januari				
							Pebruari							
							Maret							
							April							
							Mei							
							Juni	1	Mitra Usaha					
Juli														
Agustus														
September														
Oktober														
Nopember	1						Mitra Usaha							
Desember														
3	Tertanganinya Dampak Perubahan Iklim (DPI) Tanaman						Jumlah Area Terdampak Perubahan Iklim (DPI) Tanaman	laporan	1	Januari				
					Pebruari									
					Maret									

No	Sasaran Strategis (Program)	Indikator Kinerja	Satuan	Kinerja				Anggaran (Rp)				
				Target Kinerja Tahunan	Bulanan	Target	KET	Pogram & Kegiatan	Anggaran Tahunan	Bulan	Target	Penanggung Jawab
1	2	3	4	5	6	7	8	9	10	11	12	13
	Pangan	Pangan			April							
					Mei							
					Juni							
					Juli							
					Agustus							
					September							
					Oktober							
					Nopember							
					Desember	1	laporan					
	Jumlah pelatihan kewaspadaan OPT tanaman pertanian	kelompok		3	Januari							
					Pebruari							
					Maret	1	kelompok					
					April							
					Mei							
					Juni							
					Juli	1	kelompok					
					Agustus							
					September	1	kelompok					
					Oktober							
					Nopember							
					Desember							
Total									218.289.436,00			

BIDANG HORTIKULTURA

1.	Meningkatnya Produksi Pertanian yang Maju	Jumlah Penangkar Benih Berkompeten	Kelompok	9	Januari	-		Pengelolaan Sumber Daya Genetik (SDG) Hewan, Tumbuhan, dan Mikro Organisme Kewenangan Kabupaten/Kota	92.929.538,00	Januari	-	BIDANG HORTIKULTURA						
					Pebruari	1	Kelompok			Pebruari	13.456.254,00							
Maret					1		Maret			12.865.190,00								
April					1	Kelompok	April			12.865.190,00								
Mei					1	Kelompok	Mei			12.865.190,00								
Juni					1	Kelompok	Juni			23.097.018,00								
Juli					1	Kelompok	Juli			4.765.658,00								
Agustus					1	Kelompok	Agustus			5.010.682,00								
September					1		September			2.633.362,00								
Oktober					1	Kelompok	Oktober			2.633.362,00								
Nopember					-	Kelompok	Nopember			2.737.632,00								
Desember					-	Kelompok	Desember			-								
					Jumlah Sumber Benih Berkualitas	Kelompok	16			Januari	1		Kelompok	Pengendalian dan Penanggulangan Bencana Pertanian Kabupaten/Kota	26.520.000,00	Januari	-	BIDANG HORTIKULTURA
										Pebruari	2		Kelompok			Pebruari	790.370,00	
	Maret	1	Kelompok	Maret				5.706.310,00										
	April	2	Kelompok	April				3.750.000,00										
	Mei	1	Kelompok	Mei				3.750.000,00										
	Juni	1	Kelompok	Juni				480.000,00										
	Juli	2	Kelompok	Juli				3.782.920,00										
	Agustus	1	Kelompok	Agustus				7.200.000,00										
	September	1	Kelompok	September				-										
	Oktober	2	Kelompok	Oktober				20.000,00										
	Nopember	1	Kelompok	Nopember				1.040.400,00										
	Desember	1	Kelompok	Desember				-										
		Jumlah pestisida nabati	Jenis	3				Januari	-									
								Pebruari	-									
Maret					-													
April					1	Jenis												
Mei					-													

No	Sasaran Strategis (Program)	Indikator Kinerja	Satuan	Kinerja				Anggaran (Rp)				
				Target Kinerja Tahunan	Bulanan	Target	KET	Pogram & Kegiatan	Anggaran Tahunan	Bulan	Target	Penanggung Jawab
1	2	3	4	5	6	7	8	9	10	11	12	13
		Jumlah alat mesin pasca panen	Paket	4	Juni	1	Jenis					
					Juli	-						
					Agustus	1	Jenis					
					September	-						
					Oktober	-						
					Nopember	-						
					Desember	-						
					Januari	-						
					Pebruari	1						
					Maret	-	Paket					
					April	-						
					Mei	1	Paket					
					Juni	-						
					Juli	-	Paket					
Agustus	1											
September	-	Paket										
Oktober	1											
Nopember	-											
Desember	-											
2.	Terwujudnya Produksi dan Pemasaran Pertanian yang Modern	jumlah jenis produk pertanian HASIL INOVASI	Jenis	1	Januari	-						
					Pebruari	-						
					Maret	-						
					April	-						
					Mei	-						
					Juni	-						
					Juli	-	Jenis					
					Agustus	-						
					September	-						
					Oktober	-						
					Nopember	-						
					Desember	1						
					Januari	-						
					Pebruari	-	Kelompok					
Maret	-											
April	-											
Mei	-											
Juni	-											
Juli	-											
Agustus	1											
September	-											
Oktober	-											
Nopember	-											
Desember	-											
	Produkai Hortikultura (Ton)	Ton	142.156	Januari	1							
				Pebruari	1							
				Maret	1							
				April	1							
				Mei	1							
				Juni	1							
				Juli	1							
				Agustus	1							
				September	1							

No	Sasaran Strategis (Program)	Indikator Kinerja	Satuan	Kinerja			Anggaran (Rp)							
				Target Kinerja Tahunan	Bulanan	Target	KET	Pogram & Kegiatan	Anggaran Tahunan	Bulan	Target	Penanggung Jawab		
1	2	3	4	5	6	7	8	9	10	11	12	13		
					Oktober	1								
					Nopember	1								
					Desember	1	Ton							
		Jumlah produk pertanian yang dipasarkan secara online	Jenis	6	Januari	-								
					Pebruari	-								
					Maret	1	Jenis							
					April	1	Jenis							
					Mei	-								
					Juni	1	Jenis							
					Juli	1	Jenis							
					Agustus	-								
					September	1	Jenis							
					Oktober	1	Jenis							
					Nopember	-								
					Desember	-								
		Jumlah produk pertanian yang dipasarkan secara offline	Jenis	47	Januari	3	Jenis							
					Pebruari	4	Jenis							
					Maret	4	Jenis							
					April	4	Jenis							
					Mei	4	Jenis							
					Juni	4	Jenis							
					Juli	4	Jenis							
					Agustus	4	Jenis							
					September	4	Jenis							
					Oktober	4	Jenis							
					Nopember	4	Jenis							
					Desember	4	Jenis							
		Jumlah pelaksanaan temu usaha pertanian	Mitra Usaha	3	Januari	-								
					Pebruari	-								
					Maret	-								
					April	-								
					Mei	-								
					Juni	1								
					Juli	-								
					Agustus	1	Mitra Usaha							
					September	-								
					Oktober	1	Mitra Usaha							
					Nopember	-								
					Desember	-	Mitra Usaha							
		Jumlah MoU Produk Pertanian yang di tindak lanjuti	Mitra Usaha	6	Januari	-								
					Pebruari	1	Mitra Usaha							
					Maret	1	Mitra Usaha							
					April	-								
					Mei	-								
					Juni	1	Mitra Usaha							
					Juli	1	Mitra Usaha							
					Agustus	-								
					September	-								
					Oktober	1								
					Nopember	1	Mitra Usaha							
					Desember	-	Mitra Usaha							
Total									119.449.538,00					

No	Sasaran Strategis (Program)	Indikator Kinerja	Satuan	Kinerja				Anggaran (Rp)				
				Target Kinerja Tahunan	Bulanan	Target	KET	Pogram & Kegiatan	Anggaran Tahunan	Bulan	Target	Penanggung Jawab
1	2	3	4	5	6	7	8	9	10	11	12	13
BIDANG PERKEBUNAN												
1.	Meningkatnya Produksi Pertanian yang Maju	Jumlah Penangkar Benih Berkompeten	Kelompok	5	Januari			Pengelolaan Sumber Daya Genetik (SDG) Hewan, Tumbuhan, dan Mikro Organisme Kewenangan Kabupaten/Kota	314.075.600,36	Januari	-	BIDANG PERKEBUNAN
Pebruari		1	Kelompok	Pebruari	15.537.196,00							
Maret		1	Kelompok	Maret	15.537.196,00							
April				April	15.417.334,00							
Mei		1	Kelompok	Mei	15.417.334,00							
Juni				Juni	28.765.902,00							
Juli		1	Kelompok	Juli	2.096.387,40							
Agustus				Agustus	2.096.387,40							
September		1	Kelompok	September	181.984.987,40							
Oktober				Oktober	29.346.387,40							
Nopember				Nopember	7.876.488,76							
Desember				Desember	-							
		Jumlah Sumber Benih Berkualitas	Kelompok	1	Januari							
					Pebruari							
					Maret							
					April	1	Kelompok					
					Mei							
					Juni							
					Juli							
					Agustus							
					September							
					Oktober							
					Nopember							
					Desember							
		Jumlah pestisida nabati	Jenis	2	Januari							
					Pebruari	1	Jenis					
					Maret							
					April							
					Mei							
					Juni	1	Jenis					
					Juli							
					Agustus							
					September							
					Oktober							
					Nopember							
					Desember							
		Jumlah alat mesin pasca panen	Paket	3	Januari							
					Pebruari	1	Paket					
					Maret	1	Paket					
					April							
				Mei								
				Juni								
				Juli								
				Agustus								
				September								
				Oktober	1	Paket						
				Nopember								
				Desember								
2.	Terwujudnya Produksi dan Pemasaran Pertanian	jumlah jenis produk pertanian HASIL INOVASI	Jenis	3	Januari							
				Pebruari								
				Maret								

No	Sasaran Strategis (Program)	Indikator Kinerja	Satuan	Kinerja			Anggaran (Rp)						
				Target Kinerja Tahunan	Bulanan	Target	KET	Pogram & Kegiatan	Anggaran Tahunan	Bulan	Target	Penanggung Jawab	
1	2	3	4	5	6	7	8	9	10	11	12	13	
1	yang Modern				April	1	Jenis						
					Mei								
					Juni								
					Juli								
					Agustus								
					September	1	Jenis						
					Oktober								
					Nopember	1	Jenis						
					Desember								
		Jumlah penerapan hasil riset di tingkat pengguna	Kelompok	1	Januari								
					Pebruari								
					Maret								
					April								
					Mei								
					Juni								
					Juli	1	Kelompok						
					Agustus								
					September								
					Oktober								
					Nopember								
					Desember								
			Produktai Perkebunan (Ton)	Ton	19.593	Januari							
						Pebruari							
						Maret							
						April							
						Mei							
						Juni							
						Juli							
						Agustus							
						September							
						Oktober							
						Nopember							
						Desember	19.593						Ton
			Jumlah produk pertanian yang dipasarkan secara online	Jenis	6	Januari	-						
						Pebruari	-						
						Maret	-						Jenis
						April	1						
						Mei	-						Jenis
						Juni	1						
						Juli	-						Jenis
						Agustus	1						Jenis
						September	-						
				Oktober	1	Jenis							
				Nopember	1	Jenis							
				Desember	1								
	Jumlah produk pertanian yang dipasarkan secara offline	Jenis	9	Januari	1								
				Pebruari	-								
				Maret									
				April	1	Jenis							
				Mei	1	Jenis							
				Juni	1	Jenis							
				Juli	1	Jenis							

No	Sasaran Strategis (Program)	Indikator Kinerja	Satuan	Kinerja				Anggaran (Rp)					
				Target Kinerja Tahunan	Bulanan	Target	KET	Pogram & Kegiatan	Anggaran Tahunan	Bulan	Target	Penanggung Jawab	
1	2	3	4	5	6	7	8	9	10	11	12	13	
		Jumlah pelaksanaan temu usaha pertanian	Mitra Usaha	2	Agustus	1	Jenis						
					September	-	Jenis						
					Oktober	1	Jenis						
					Nopember	1	Jenis						
					Desember	1	Jenis						
					Januari	-							
					Pebruari	-							
					Maret	-							
					April	-							
					Mei	-							
					Juni	-							
					Juli	1	Mitra Usaha						
		Agustus	-										
		September	1	Mitra Usaha									
		Oktober	-										
		Nopember	-										
		Desember	-										
		Januari	-										
		Pebruari	-										
		Maret	-										
		April	-										
		Mei	-										
		Juni	1										
		Juli	-	Mitra Usaha									
		Agustus	1										
		September	-	Mitra Usaha									
		Oktober	-										
		Nopember	-										
Desember	-												
Total								314.075.600,36					

BIDANG PETERNAKAN DAN KESEHATAN HEWAN

1	Meningkatnya Produksi Pertanian yang Maju	Jumlah benih ternak (straw) unggul	ekor	19.000	Januari		Peningkatan Mutu dan Peredaran Benih/Bibit Ternak dan Tanaman Pakan Ternak serta Pakan dalam Daerah Kabupaten/Kota	972.034.347,72	Januari	-	BIDANG PETERNAKAN DAN KESEHATAN HEWAN
					Pebruari				Pebruari	21.364.977,00	
					Maret				Maret	19.413.150,00	
					April				April	143.694.932,00	
					Mei				Mei	19.634.338,00	
					Juni				Juni	30.520.942,00	
					Juli				Juli	7.718.328,00	
					Agustus				Agustus	7.828.922,00	
					September				September	7.828.922,00	
					Oktober				Oktober	697.718.328,00	
					Nopember				Nopember	12.031.409,36	
					Desember	19.000			Desember	4.280.099,36	
					Januari				Januari	-	
					Pebruari				Pebruari	9.930.208,00	
	Maret		Maret	9.930.208,00							
	April		April	9.930.208,00							
	Mei		Mei	9.930.208,00							
	Juni		Juni	19.860.416,00							
	Juli		Juli	1.920.000,00							
	Agustus		Agustus	480.000,00							
	September		September	480.000,00							

No	Sasaran Strategis (Program)	Indikator Kinerja	Satuan	Kinerja				Anggaran (Rp)										
				Target Kinerja Tahunan	Bulanan	Target	KET	Pogram & Kegiatan	Anggaran Tahunan	Bulan	Target	Penanggung Jawab						
1	2	3	4	5	6	7	8	9	10	11	12	13						
		Jumlah vaksin hewan	Dosis	2.750	Oktober			Penerapan dan Pengawasan Persyaratan Teknis Kesehatan Masyarakat Veteriner	114.405.534,08	Oktober	1.810.000,00	BIDANG PETERNAKAN DAN KESEHATAN HEWAN						
					Nopember					Nopember	960.000,00							
					Desember	35	orang			Desember	586.582.520,00							
					Januari	229				Januari	955.432,50							
					Pebruari	229				Pebruari	11.709.282,50							
					Maret	229				Maret	10.753.850,00							
					April	229				April	12.183.850,00							
					Mei	229				Mei	10.753.850,00							
					Juni	229				Juni	15.216.254,00							
					Juli	229				Juli	6.471.351,00							
					Agustus	229				Agustus	6.291.446,00							
					September	229				September	14.283.446,00							
					Oktober	229				Oktober	6.481.446,00							
					Nopember	230				Nopember	12.885.177,04							
		Desember	230		Desember	6.420.149,04												
		Jumlah tempat pelayanan peternakan	Lokasi	10	Januari			Pengendalian dan Penanggulangan Bencana Pertanian Kabupaten/Kota	114.134.466,00	Januari	-	BIDANG PETERNAKAN DAN KESEHATAN HEWAN						
					Pebruari					Pebruari	11.558.170,00							
					Maret					Maret	11.558.170,00							
					April					April	13.508.170,00							
					Mei					Mei	13.478.170,00							
					Juni					Juni	18.151.236,00							
					Juli					Juli	10.991.504,00							
					Agustus					Agustus	7.178.534,00							
					September					September	11.253.904,00							
					Oktober					Oktober	6.333.904,00							
					Nopember					Nopember	10.122.704,00							
					Desember	10	Lokasi			Desember	-							
					Jumlah alat dan mesin peternakan	paket	1			Januari								
										Pebruari								
		Maret																
		April																
		Mei																
		Juni																
Juli																		
Agustus																		
September																		
Oktober																		
Nopember	1	paket	Nopember															
Desember			Desember															
2.	Terwujudnya Produksi Pertanian yang Mandiri	Jumlah pengelolaan pertanian dan peternakan sesuai aspek teknis	unit	9				Januari										
								Pebruari										
					Maret													
					April													
					Mei													
					Juni													
					Juli													
					Agustus													
					September													
					Oktober													
					Nopember													
					Desember	9	unit	Desember										
					Jumlah sarpras	unit	9	Januari										

No	Sasaran Strategis (Program)	Indikator Kinerja	Satuan	Kinerja				Anggaran (Rp)				
				Target Kinerja Tahunan	Bulanan	Target	KET	Pogram & Kegiatan	Anggaran Tahunan	Bulan	Target	Penanggung Jawab
1	2	3	4	5	6	7	8	9	10	11	12	13
		pertanian dan peternakan			Pebruari							
					Maret							
					April							
					Mei							
					Juni							
					Juli							
					Agustus							
					September							
					Oktober							
					Nopember							
					Desember							
3.	Terwujudnya Produksi dan Pemasaran Pertanian yang Modern	jumlah jenis produk pertanian HASIL INOVASI	jenis	1	Januari							
					Pebruari							
					Maret							
					April	1	jenis					
					Mei							
					Juni							
					Juli							
					Agustus							
					September							
					Oktober							
					Nopember							
					Desember							
		Produkai Daging	ton	7.983	Januari							
					Pebruari							
					Maret							
					April							
					Mei							
					Juni							
					Juli							
					Agustus							
					September							
					Oktober							
					Nopember							
					Desember	7.983	ton					
		Popolasi sapi	ekor	150.220	Januari							
					Pebruari							
					Maret							
					April							
					Mei							
					Juni							
					Juli							
					Agustus							
					September							
					Oktober							
					Nopember							
					Desember	150.220	ekor					
		Jumlah produk pertanian yang dipasarkan secara online	jenis	3	Januari							
					Pebruari							
					Maret							
					April							
					Mei	1	jenis					

No	Sasaran Strategis (Program)	Indikator Kinerja	Satuan	Kinerja				Anggaran (Rp)				
				Target Kinerja Tahunan	Bulanan	Target	KET	Pogram & Kegiatan	Anggaran Tahunan	Bulan	Target	Penanggung Jawab
1	2	3	4	5	6	7	8	9	10	11	12	13
					Juni							
					Juli							
					Agustus	1	jenis					
					September							
					Oktober	1	jenis					
					Nopember							
					Desember							
		Jumlah produk pertanian yang dipasarkan secara offline	jenis	6	Januari							
					Pebruari	1	jenis					
					Maret	1	jenis					
					April	1	jenis					
					Mei							
					Juni							
					Juli							
					Agustus	1	jenis					
					September	1	jenis					
					Oktober	1	jenis					
					Nopember							
					Desember							
		Jumlah MoU Produk Pertanian yang ditindaklanjuti	mitra usaha	1	Januari							
					Pebruari							
					Maret							
					April							
					Mei							
					Juni	1	mitra usaha					
					Juli							
					Agustus							
					September							
					Oktober							
					Nopember							
					Desember							
Total									1.852.388.115,80			
BIDANG PRASARANA DAN SARANA PERTANIAN												
1.	Meningkatnya Produksi Pertanian yang Maju	Jumlah sumber air pertanian	paket	6	Januari			Pengawasan Penggunaan Sarana Pertanian	154.677.790,36	Januari	-	BIDANG PRASARANA DAN SARANA PERTANIAN
					Pebruari	1	paket			Pebruari	13.857.090,00	
					Maret					Maret	14.013.841,00	
					April	1	paket			April	13.297.090,00	
					Mei					Mei	11.357.090,00	
					Juni	1	paket			Juni	20.594.318,00	
					Juli					Juli	5.165.780,00	
					Agustus	1	paket			Agustus	2.130.662,00	
					September					September	2.130.662,00	
					Oktober	1	paket			Oktober	65.884.812,16	
					Nopember					Nopember	4.123.222,60	
					Desember	1	paket			Desember	2.123.222,60	
		Jumlah jalan pertanian yang memadai	paket	4	Januari			Pengembangan Prasarana Pertanian	103.483.750,00	Januari	-	BIDANG PRASARANA DAN SARANA PERTANIAN
					Pebruari					Pebruari	13387212	
					Maret	1	paket			Maret	13387212	
					April					April	13767212	
					Mei	1	paket			Mei	15727212	
					Juni					Juni	25579812	
					Juli	1	paket			Juli	3934982	

No	Sasaran Strategis (Program)	Indikator Kinerja	Satuan	Kinerja				Anggaran (Rp)					
				Target Kinerja Tahunan	Bulanan	Target	KET	Pogram & Kegiatan	Anggaran Tahunan	Bulan	Target	Penanggung Jawab	
1	2	3	4	5	6	7	8	9	10	11	12	13	
					Agustus					Agustus	3934982		
					September	1	paket			September	5693361		
					Oktober					Oktober	4766783		
					Nopember					Nopember	3304982		
					Desember					Desember	0		
		Jumlah alat mesin prapanen	paket	3	Januari			Pembangunan Prasarana Pertanian	124.670.000,00	Januari	-	BIDANG PRASARANA DAN SARANA PERTANIAN	
					Pebruari					Pebruari	0		
					Maret					Maret	1187500		
					April	1	paket			April	142500		
					Mei					Mei	570000		
					Juni					Juni	0		
					Juli					Juli	76200000		
					Agustus	1	paket			Agustus	0		
					September					September	43640000		
			Oktober					Oktober	720000				
			Nopember					Nopember	2210000				
			Desember	1	paket			Desember	0				
		Jumlah laporan pembinaan dan pengawasan pupuk dan pestisida	Laporan	12	Januari	1	Laporan						
					Pebruari	1	Laporan						
					Maret	1	Laporan						
					April	1	Laporan						
					Mei	1	Laporan						
					Juni	1	Laporan						
					Juli	1	Laporan						
					Agustus	1	Laporan						
					September	1	Laporan						
					Oktober	1	Laporan						
					Nopember	1	Laporan						
					Desember	1	Laporan						
2.	Terwujudnya Produksi Pertanian yang Mandiri	jumlah POKTAN yang dibiayai lembaga keuangan	kelompok	9	Januari			Pengendalian dan Penanggulangan Bencana Pertanian Kabupaten/Kota	6.220.000,00	Januari	200.000,00	BIDANG PRASARANA DAN SARANA PERTANIAN	
					Pebruari					Pebruari	-		
					Maret	3	kelompok			Maret	-		
					April					April	-		
					Mei					Mei	1.050.000,00		
					Juni	3	kelompok			Juni	1.050.000,00		
					Juli					Juli	1.050.000,00		
					Agustus					Agustus	1.910.000,00		
					September	3	kelompok			September	960.000,00		
					Oktober					Oktober	-		
					Nopember					Nopember	-		
					Desember					Desember	-		
Total									389.051.540,36				
BIDANG PENYULUHAN													
1	Terwujudnya Produksi Pertanian yang Mandiri	Jumlah SDA Pertanian berpotensi	kelompok	8	Januari			Pelaksanaan Penyuluhan Pertanian	1.698.910.035,16	Januari	10.931.990,00	BIDANG PENYULUHAN	
					Pebruari					Pebruari	263.164.638,50		
					Maret					Maret	94.905.547,00		
					April					April	91.083.785,00		
					Mei					Mei	87.117.353,00		
					Juni					Juni	368.935.569,50		
					Juli	8	kelompok			Juli	75.304.851,00		
					Agustus					Agustus	51.361.065,00		
					September					September	113.556.207,00		

No	Sasaran Strategis (Program)	Indikator Kinerja	Satuan	Kinerja			Anggaran (Rp)							
				Target Kinerja Tahunan	Bulan	Target	KET	Pogram & Kegiatan	Anggaran Tahunan	Bulan	Target	Penanggung Jawab		
1	2	3	4	5	6	7	8	9	10	11	12	13		
		pendukung smartfarming			Pebruari									
					Maret	1	kelompok							
					April									
					Mei									
					Juni	1	kelompok							
					Juli									
					Agustus									
					September	1	kelompok							
					Oktober									
		Nopember												
		Desember	1	kelompok										
		Jumlah POKTAN dengan biaya swadaya	kelompok	8	Januari									
					Pebruari									
					Maret									
					April									
					Mei									
					Juni									
					Juli									
					Agustus									
September														
Oktober														
Nopember														
Desember	8	kelompok												
2	Terwujudnya Produksi dan Pemasaran Pertanian yang Modern	Jumlah penerapan hasil riset di tingkat pengguna	kelompok	1	Januari									
					Pebruari									
					Maret									
					April									
					Mei									
					Juni									
					Juli									
					Agustus									
					September									
					Oktober									
					Nopember									
					Desember	1	kelompok							
					Total									1.698.910.035,16

Singaraja, 26 Agustus 2025
Kepala Dinas Pertanian
Kabupaten Buleleng



GEDE MELANORAT, SP
Pembina Tk.I (IV/b)
NIP. 19720712 199803 1 010

**RENCANA AKSI ATAS JABATAN FUNGSIONAL TERTENTU
BULAN JANUARI S/D DESEMBER DINAS PERTANIAN KABUPATEN BULELENG
TAHUN 2025**

No	Sasaran Strategis (Program)	Indikator Kinerja	Satuan	Kinerja			
				Target Kinerja Tahunan	Bulanan	Target	KET
1	2	3	4	5	6	7	8
SEKRETARIAT							
ANALIS KEUANGAN PUSAT DAN DAERAH AHLI MUDA							
1	Terwujudnya penatausahaan keuangan SKPD yang akuntabel	Jumlah dokumen penatausahaan keuangan SKPD yang akuntabel	Laporan	52	Januari	6	SK TIM Penatausahaan Keuangan SKPD , LRA, LO, Neraca, Laporan realisasi anggaran berdasarkan sumberdana, Laporan prognosis semester
					Pebruari	4	LRA, LO, Neraca, Laporan realisasi anggaran berdasarkan sumberdana
					Maret	5	LRA, LO, Neraca, Laporan realisasi anggaran berdasarkan sumberdana dan CALK
					April	4	LRA, LO, Neraca, Laporan realisasi anggaran berdasarkan sumberdana
					Mei	4	LRA, LO, Neraca, Laporan realisasi anggaran berdasarkan sumberdana
					Juni	4	LRA, LO, Neraca, Laporan realisasi anggaran berdasarkan sumberdana
					Juli	5	LRA, LO, Neraca, Laporan realisasi anggaran berdasarkan sumberdana, laporan prognosis
					Agustus	4	LRA, LO, Neraca, Laporan realisasi anggaran berdasarkan sumberdana
					September	4	LRA, LO, Neraca, Laporan realisasi anggaran berdasarkan sumberdana
					Oktober	4	LRA, LO, Neraca, Laporan realisasi anggaran berdasarkan sumberdana
					Nopember	4	LRA, LO, Neraca, Laporan realisasi anggaran berdasarkan sumberdana
					Desember	4	LRA, LO, Neraca, Laporan realisasi anggaran berdasarkan sumberdana
PERENCANA AHLI MUDA							
1	Terwujudnya peningkatan kapasitas perencanaan perangkat daerah yang sesuai dengan ketentuan	Jumlah Dokumen perencanaan perangkat daerah	Dokumen	12	Januari	5	- SK TIM Petugas Data, RKA Induk 2025, DPA Induk 2025, PK Induk, Rencana Aksi atas PK Induk
					Pebruari	2	- Renja Induk 2025, RKT 2025
					Maret	-	
					April	-	
					Mei	-	
					Juni	-	
					Juli	-	
					Agustus	-	
					September	-	
					Oktober	1	- Renja Perubahan 2025
					Nopember	4	- RKA Perubahan 2025, DPA Perubahan 2025, PK Perubahan , Rencana Aksi atas PK Perubahan
					Desember	-	
2	Terwujudnya Evaluasi Kinerja Perangkat Daerah yang sesuai dengan ketentuan	Jumlah Dokumen Evaluasi Kinerja Perangkat Daerah	Laporan	27	Januari	1	LKJIP 2024
					Pebruari	2	Capaian Rencana Aksi atas PK bulanan, Laporan Pengukuran kinerja Kegiatan Bulanan
					Maret	3	Capaian Rencana Aksi atas PK bulanan, Laporan Pengukuran kinerja Kegiatan Bulanan, laporan data Produksi Pertanian

No	Sasaran Strategis (Program)	Indikator Kinerja	Satuan	Kinerja			
				Target Kinerja Tahunan	Bulanan	Target	KET
1	2	3	4	5	6	7	8
					April	2	Capaian Rencana Aksi atas PK bulanan, Laporan Pengukuran kinerja Kegiatan Bulanan
					Mei	2	Capaian Rencana Aksi atas PK bulanan, Laporan Pengukuran kinerja Kegiatan Bulanan
					Juni	3	Capaian Rencana Aksi atas PK bulanan, Laporan Pengukuran kinerja Kegiatan Bulanan, laporan data Produksi Pertanian
					Juli	2	Capaian Rencana Aksi atas PK bulanan, Laporan Pengukuran kinerja Kegiatan Bulanan
					Agustus	2	Capaian Rencana Aksi atas PK bulanan, Laporan Pengukuran kinerja Kegiatan Bulanan
					September	3	Capaian Rencana Aksi atas PK bulanan, Laporan Pengukuran kinerja Kegiatan Bulanan, laporan data Produksi Pertanian
					Oktober	2	Capaian Rencana Aksi atas PK bulanan, Laporan Pengukuran kinerja Kegiatan Bulanan
					Nopember	2	Capaian Rencana Aksi atas PK bulanan, Laporan Pengukuran kinerja Kegiatan Bulanan
					Desember	3	Capaian Rencana Aksi atas PK bulanan, Laporan Pengukuran kinerja Kegiatan Bulanan, laporan data Produksi Pertanian
BIDANG HORTIKULTURA							
PENGAWAS MUTU HASIL PERTANIAN AHLI MUDA							
1	Terwujudnya Fasilitasi dan koordinasi bimbingan pascapanen dan pengoahan hasil hortikultura	Jumlah fasilitasi koordinasi bimbingan pascapanen dan pengolahan hasil	laporan	10	Januari	-	
					Pebruari	1	laporan pembinaan dan pendampingan teknis
					Maret	1	laporan pembinaan dan pendampingan teknis
					April	1	laporan pembinaan dan pendampingan teknis
					Mei	1	laporan pembinaan dan pendampingan teknis
					Juni	1	laporan pembinaan dan pendampingan teknis
					Juli	1	Laporan pembinaan dan pemantauan alat
					Agustus	1	Laporan pembinaan dan pemantauan alat
					September	1	Laporan pembinaan dan pemantauan alat
					Oktober	1	Laporan pembinaan dan pemantauan alat
					Nopember	1	Laporan pembinaan dan pemantauan alat
					Desember	-	
2	Terwujudnya fasilitasi dan koordinasi bimbingan peningkatan mutu dan pemasaran produk pertanian hortikultura	Jumlah fasilitasi bimbingan promosi dan pemasaran	Laporan	12	Januari	1	
					Pebruari	1	
					Maret	1	
					April	1	
					Mei	1	
					Juni	1	
					Juli	1	Laporan pelaksanaan kegiatan
					Agustus	1	
					September	1	
					Oktober	1	

No	Sasaran Strategis (Program)	Indikator Kinerja	Satuan	Kinerja			
				Target Kinerja Tahunan	Bulanan	Target	KET
1	2	3	4	5	6	7	8
					Nopember	1	
					Desember	1	
		Jumlah bimbingan proses sertifikasi dan registrasi dibidang hortikultura	Laporan	12	Januari	1	Laporan pelaksanaan kegiatan
					Februari	1	
					Maret	1	
					April	1	
					Mei	1	
					Juni	1	
					Juli	1	
					Agustus	1	
					September	1	
					Oktober	1	
					Nopember	1	
					Desember	1	
PENGENDALI ORGANISME PENGGANGGU TUMBUHAN AHLI MUDA							
1	Terwujudnya fasilitasi dan koordinasi pengendalian hama penyakit, penanggulangan bencana alam dan dampak perubahan iklim di bidang hortikultura	Jumlah fasilitasi, koordinasi dan bimbingan pengendalian OPT tanaman hortikultura	Laporan	12	Januari	1	Laporan hasil pelaksanaan
					Pebruari	1	
					Maret	1	
					April	1	
					Mei	1	
					Juni	1	
					Juli	1	
					Agustus	1	
					September	1	
					Oktober	1	
					Nopember	1	
					Desember	1	
2	Terwujudnya pemantauan OPT tanaman hortikultura	Jumlah pemantauan OPT tanaman hortikultura	Laporan	12	Januari	1	Laporan hasil pemantauan
					Pebruari	1	
					Maret	1	
					April	1	
					Mei	1	
					Juni	1	
					Juli	1	
					Agustus	1	
					September	1	
					Oktober	1	
					Nopember	1	
					Desember	1	
PENYULUH PERTANIAN AHLI MUDA							
1	Terlaksananya fasilitasi dan koordinasi perbenihan hortikultura	Jumlah fasilitasi. perbenihan	Laporan	12	Januari	1	
					Pebruari	1	

No	Sasaran Strategis (Program)	Indikator Kinerja	Satuan	Kinerja				
				Target Kinerja Tahunan	Bulanan	Target	KET	
1	2	3	4	5	6	7	8	
		hortikultura			Maret	1	Laporan hasil pelaksanaan	
					April	1		
					Mei	1		
					Juni	1		
					Juli	1		
					Agustus	1		
					September	1		
					Oktober	1		
					Nopember	1		
					Desember	1		
2	Terlaksananya fasilitasi dan koordinasi bimbingan dan penerapan peningkatan produksi dan riset di tingkat pengguna	Jumlah fasilitasi penerapan peningkatan produksi hortikultura	Laporan	12	Januari	1		Laporan hasil pelaksanaan
					Pebruari	1		
					Maret	1		
					April	1		
					Mei	1		
					Juni	1		
					Juli	1		
					Agustus	1		
					September	1		
					Oktober	1		
					Nopember	1		
					Desember	1		
PENYULUH PERTANIAN MADYA								
1	Terwujudnya data potensi wilayah sebagai bahan penyusunan kebijakan	Tersusunnya rancangan model data potensi wilayah SDA, SDM, SDE sebagai bahan penyusunan kebijakan	Dokumen	1	Januari	-	rancangan model data potensi wilayah SDA, SDM, SDE	
					Pebruari	-		
					Maret	1		
					April	-		
					Mei	-		
					Juni	-		
					Juli	-		
					Agustus	-		
					September	-		
					Oktober	-		
					Nopember	-		
					Desember	-		
2	Terwujudnya rumusan hasil sebagai bahan programa penyuluhan pertanian	Tersusunnya rumusan hasil analisis rekapitulasi dan mengevaluasi kegiatan penyuluhan pertanian tahun sebelumnya sebagai bahan penyusunan programa penyuluhan pertanian	Dokumen	1	Januari	-		
					Pebruari	-		
					Maret	-		
					April	-		
					Mei	-		
					Juni	-		
					Juli	-		

No	Sasaran Strategis (Program)	Indikator Kinerja	Satuan	Kinerja			
				Target Kinerja Tahunan	Bulanan	Target	KET
1	2	3	4	5	6	7	8
					Agustus	1	rumusan hasil analisis rekapitulasi dan evaluasi kegiatan penyuluhan pertanian
					September	-	
					Oktober	-	
					Nopember	-	
					Desember	-	
3	Terwujudnya evaluasi diseminasi informasi pertanian (teknis, sosial dan ekonomi)	Tersusunnya evaluasi diseminasi informasi pertanian (teknis, sosial dan ekonomi)	Laporan	12	Januari	1	hasil evaluasi diseminasi informasi pertanian (teknis, sosial dan ekonomi)
					Pebruari	1	
					Maret	1	
					April	1	
					Mei	1	
					Juni	1	
					Juli	1	
					Agustus	1	
					September	1	
					Oktober	1	
					Nopember	1	
					Desember	1	
4	Terwujudnya evaluasi peningkatan kelas kemampuan POKTAN	Tersusunnya evaluasi peningkatan kelas kemampuan POKTAN	Laporan	1	Januari	-	hasil evaluasi peningkatan kelas kemampuan POKTAN
					Pebruari	-	
					Maret	-	
					April	-	
					Mei	-	
					Juni	-	
					Juli	-	
					Agustus	-	
					September	-	
					Oktober	-	
					Nopember	-	
					Desember	1	
BIDANG TANAMAN PANGAN							
PENYULUH PERTANIAN AHLI MUDA							
1	Terbinanya Penangkar Benih Berkompeten	Jumlah Penangkar Benih Berkompeten	Laporan	8	Januari	-	
					Pebruari	-	
					Maret	-	
					April	1 Laporan	
					Mei	1 Laporan	
					Juni	1 Laporan	
					Juli	1 Laporan	
					Agustus	1 Laporan	
					September	1 Laporan	
					Oktober	1 Laporan	
					Nopember	1 Laporan	

No	Sasaran Strategis (Program)	Indikator Kinerja	Satuan	Target Kinerja Tahunan	Kinerja		
					Bulanan	Target	KET
1	2	3	4	5	6	7	8
2	Tersedianya Sumber Benih Berkualitas	Jumlah Sumber Benih Berkualitas	Laporan	1	Desember	-	
					Januari	-	
					Pebruari	-	
					Maret	-	
					April	-	
					Mei	-	
					Juni	-	
					Juli	1 Laporan	
					Agustus	-	
					September	-	
					Oktober	-	
					Nopember	-	
Desember	-						
3	Tersedianya produk pertanian hasil inovasi	Jumlah jenis produk pertanian hasil inovasi	Laporan	1	Januari	-	
					Pebruari	-	
					Maret	-	
					April	-	
					Mei	-	
					Juni	-	
					Juli	-	
					Agustus	-	
					September	-	
					Oktober	-	
					Nopember	-	
					Desember	1 Laporan	
4	Tercapainya produksi padi	Jumlah Produksi padi	Laporan	12	Januari	1	Laporan
					Pebruari	1	
					Maret	1	
					April	1	
					Mei	1	
					Juni	1	
					Juli	1	
					Agustus	1	
					September	1	
					Oktober	1	
					Nopember	1	
					Desember	1	
5	Tercapainya produksi palawija	Jumlah Produksi palawija	Laporan	12	Januari	1	
					Pebruari	1	
					Maret	1	
					April	1	
					Mei	1	

No	Sasaran Strategis (Program)	Indikator Kinerja	Satuan	Kinerja			
				Target Kinerja Tahunan	Bulanan	Target	KET
1	2	3	4	5	6	7	8
					Juni	1	Laporan
					Juli	1	
					Agustus	1	
					September	1	
					Oktober	1	
					Nopember	1	
					Desember	1	
6	Terlaksananya temu usaha pertanian	Jumlah pelaksanaan temu usaha pertanian	Laporan	2	Januari	-	
					Pebruari	-	
					Maret	-	
					April	-	
					Mei	-	
					Juni	1	Laporan
					Juli	-	
					Agustus	-	
					September	-	
					Oktober	-	
					Nopember	1	Laporan
					Desember	-	
7	Terwujudnya kelembagaan petani dan pelaku usaha yang mandiri	Jumlah Poktan dengan biaya swadaya	Laporan	1	Januari	-	
					Pebruari	-	
					Maret	-	
					April	-	
					Mei	-	
					Juni	1	Laporan
					Juli	-	
					Agustus	-	
					September	-	
					Oktober	-	
					Nopember	-	
					Desember	-	
8	Terlaksananya penerapan hasil riset di tingkat pengguna	Jumlah penerapan hasil riset di tingkat pengguna	Laporan	1	Januari	-	
					Pebruari	-	
					Maret	-	
					April	-	
					Mei	-	
					Juni	-	
					Juli	-	
					Agustus	-	
					September	-	
					Oktober	-	
					Nopember	-	

No	Sasaran Strategis (Program)	Indikator Kinerja	Satuan	Kinerja				
				Target Kinerja Tahunan	Bulanan	Target	KET	
1	2	3	4	5	6	7	8	
9	Terlaksananya kegiatan pengelolaan data Tanaman Pangan	Jumlah data tanaman pangan	Laporan	12	Desember	1	Laporan	
					Januari	1	Laporan	
					Pebruari	1		
					Maret	1		
					April	1		
					Mei	1		
					Juni	1		
					Juli	1		
					Agustus	1		
					September	1		
					Oktober	1		
					Nopember	1		
					Desember	1		
PENGAWAS MUTU HASIL PERTANIAN AHLI MUDA								
1	Tersedianya alat mesin pasca panen	Jumlah alat mesin pasca panen	Unit	1	Januari	-		
					Pebruari	-		
					Maret	-		
					April	-		
					Mei	-		
					Juni	-		
					Juli	-		
					Agustus	-		
					September	1		Alsintan PP RMU (1 unit)
					Oktober	-		
					Nopember	-		
					Desember	-		
					2	Tersedianya produk pertanian hasil inovasi	Jumlah jenis produk pertanian hasil inovasi	Laporan
Pebruari	-							
Maret	-							
April	-							
Mei	-							
Juni	-							
Juli	-							
Agustus	-							
September	-							
Oktober	-							
Nopember	-							
Desember	1	Laporan						
3	Terlaksananya pemasaran produk pertanian yang dipasarkan secara online	Jumlah produk pertanian yang dipasarkan secara online	Laporan	3				
					Pebruari	-		
					Maret	1	Laporan	
					April	-		

No	Sasaran Strategis (Program)	Indikator Kinerja	Satuan	Target Kinerja Tahunan	Kinerja		
					Bulanan	Target	KET
1	2	3	4	5	6	7	8
					Mei	-	
					Juni	-	
					Juli	-	
					Agustus	1 Laporan	
					September	-	
					Oktober	-	
					Nopember	-	
					Desember	1 Laporan	
4	Terlaksananya pemasaran produk pertanian yang dipasarkan secara offline	Jumlah produk pertanian yang dipasarkan secara offline	Laporan	10	Januari	-	
					Pebruari	1 Laporan	
					Maret	1 Laporan	
					April	1 Laporan	
					Mei	1 Laporan	
					Juni	1 Laporan	
					Juli	1 Laporan	
					Agustus	1 Laporan	
					September	1 Laporan	
					Oktober	1 Laporan	
					Nopember	-	
					Desember	1 Laporan	
5	Terlaksananya temu usaha pertanian	Jumlah pelaksanaan temu usaha pertanian	Laporan	3	Januari	1 Laporan	
					Pebruari	-	
					Maret	-	
					April	-	
					Mei	-	
					Juni	1 Laporan	
					Juli	-	
					Agustus	-	
					September	-	
					Oktober	-	
					Nopember	1 Laporan	
					Desember	-	
PENGENDALI ORGANISME PENGGANGGU TUMBUHAN (POPT) AHLI MUDA							
1	Terbinanya Penangkar Benih Berkompeten	Jumlah Penangkar Benih Berkompeten	Laporan	8	Januari	-	
					Pebruari	-	
					Maret	-	
					April	1 Laporan	
					Mei	1 Laporan	
					Juni	1 Laporan	
					Juli	1 Laporan	
					Agustus	1 Laporan	
					September	1 Laporan	

No	Sasaran Strategis (Program)	Indikator Kinerja	Satuan	Target Kinerja Tahunan	Kinerja		
					Bulanan	Target	KET
1	2	3	4	5	6	7	8
					Oktober	1	Laporan
					Nopember	1	Laporan
					Desember	-	
2	Tersedianya Sumber Benih Berkualitas	Jumlah Sumber Benih Berkualitas	Laporan	1	Januari	-	
					Pebruari	-	
					Maret	-	
					April	-	
					Mei	-	
					Juni	-	
					Juli	1	Laporan
					Agustus	-	
					September	-	
					Oktober	-	
					Nopember	-	
					Desember	-	
3	Tersedianya produk pertanian hasil inovasi	Jumlah jenis produk pertanian hasil inovasi	Laporan	1	Januari	-	
					Pebruari	-	
					Maret	-	
					April	-	
					Mei	-	
					Juni	-	
					Juli	-	
					Agustus	-	
					September	-	
					Oktober	-	
					Nopember	-	
					Desember	1	Laporan
4	Tercapainya produksi padi	Jumlah Produksi Padi	Laporan	12	Januari	1	
					Pebruari	1	
					Maret	1	
					April	1	
					Mei	1	
					Juni	1	
					Juli	1	Laporan
					Agustus	1	
					September	1	
					Oktober	1	
					Nopember	1	
					Desember	1	
5	Tercapainya produksi palawija	Jumlah Produksi Palawija	Laporan	12	Januari	1	
					Pebruari	1	
					Maret	1	

No	Sasaran Strategis (Program)	Indikator Kinerja	Satuan	Kinerja			
				Target Kinerja Tahunan	Bulanan	Target	KET
1	2	3	4	5	6	7	8
					April	1	Laporan
					Mei	1	
					Juni	1	
					Juli	1	
					Agustus	1	
					September	1	
					Oktober	1	
					Nopember	1	
					Desember	1	
6	Terlaksananya temu usaha pertanian	Jumlah pelaksanaan temu usaha pertanian	Laporan	2	Januari	-	
					Pebruari	-	
					Maret	-	
					April	-	
					Mei	-	
					Juni	1	Laporan
					Juli	-	
					Agustus	-	
					September	-	
					Oktober	-	
					Nopember	1	Laporan
					Desember	-	
7	Tertanganinya Dampak Perubahan Iklim (DPI) Tanaman Pangan	Jumlah Area Terdampak Perubahan Iklim (DPI) Tanaman Pangan	Laporan	1	Januari	-	
					Pebruari	-	
					Maret	-	
					April	-	
					Mei	-	
					Juni	-	
					Juli	-	
					Agustus	-	
					September	-	
					Oktober	-	
					Nopember	-	
					Desember	1	Laporan
8	Tertanganinya Dampak Perubahan Iklim (DPI) Tanaman Pangan	Jumlah pelatihan kewaspadaan OPT tanaman pangan	Laporan	3	Januari	-	
					Pebruari	-	
					Maret	-	
					April	1	Laporan
					Mei	-	
					Juni	-	
					Juli	-	
					Agustus	1	Laporan
					September	-	

No	Sasaran Strategis (Program)	Indikator Kinerja	Satuan	Kinerja			
				Target Kinerja Tahunan	Bulanan	Target	KET
1	2	3	4	5	6	7	8
					Oktober	-	
					Nopember	-	
					Desember	1	Laporan
9	Terlaksananya kegiatan pengelolaan data Tanaman Pangan	Jumlah data tanaman pangan	Laporan	12	Januari	1	Laporan
					Pebruari	1	
					Maret	1	
					April	1	
					Mei	1	
					Juni	1	
					Juli	1	
					Agustus	1	
					September	1	
					Oktober	1	
					Nopember	1	
					Desember	1	
BIDANG PKH							
MEDIK VETERINER AHLI MUDA							
1	Terlaksananya pengendalian wabah penyakit hewan menular dan penyakit zoonosis	Melaksanakan pengendalian wabah penyakit hewan menular dan penyakit zoonosis	Laporan	15	Januari	4	- SK TIM Petugas Vaksinasi Rabies, SK Pelaksanaan Pelayanan Kesehatan Hewan, SK TIM Petugas Vaksinasi PMK, Laporan
					Pebruari	1	- Vaksinasi Rabies di 9 Kecamatan
					Maret	1	Vaksinasi Rabies di 9 Kecamatan
					April	1	Vaksinasi PMK di 9 Kecamatan
					Mei	1	Vaksinasi PMK di 9 Kecamatan
					Juni	1	Vaksinasi PMK di 9 Kecamatan
					Juli	1	Vaksinasi PMK di 9 Kecamatan
					Agustus	1	Vaksinasi PMK di 9 Kecamatan
					September	1	Vaksinasi Rabies di 9 Kecamatan
					Oktober	1	Vaksinasi Rabies di 9 Kecamatan
					Nopember	1	Vaksinasi Rabies di 9 Kecamatan
					Desember	1	Laporan Evaluasi terhadap hasil kegiatan
2	Terlaksananya pengawasan dan pembinaan Pusat Kesehatan Hewan (puskeswan)	Melaksanakan pengawasan dan pembinaan Pusat Kesehatan Hewan (puskeswan)	Laporan	12	Januari	1	laporan
					Pebruari	1	
					Maret	1	
					April	1	
					Mei	1	
					Juni	1	
					Juli	1	
					Agustus	1	
					September	1	
					Oktober	1	
					Nopember	1	
					Desember	1	

No	Sasaran Strategis (Program)	Indikator Kinerja	Satuan	Kinerja			
				Target Kinerja Tahunan	Bulanan	Target	KET
1	2	3	4	5	6	7	8
PERENCANA AHLI MUDA							
1	Terlaksananya Bimbingan dan Pengembangan Unit Pengolahan Hasil di Bidang Peternakan.	Jumlah Bimbingan dan Pengembangan Unit Pengolahan Hasil di Bidang Peternakan	Laporan	12	Januari	1	Pembinaan
					Pebruari	1	
					Maret	1	
					April	1	
					Mei	1	
					Juni	1	
					Juli	1	
					Agustus	1	
					September	1	
					Oktober	1	
					Nopember	1	
					Desember	1	
2	Terlaksananya kegiatan pengawasan pelaku usaha	Jumlah pengawasan pelaku usaha bidang peternakan	Laporan	12	Januari	1	Pengawasan
					Pebruari	1	
					Maret	1	
					April	1	
					Mei	1	
					Juni	1	
					Juli	1	
					Agustus	1	
					September	1	
					Oktober	1	
					Nopember	1	
					Desember	1	
PENYULUH PERTANIAN AHLI MUDA							
1	Tersedianya laporan analisis data potensi wilayah	Jumlah Dokumen Laporan Analisis Data Potensi Wilayah	Laporan	1	Januari	1	Laporan Analisis Data Potensi Wilayah
					Pebruari	-	
					Maret	-	
					April	-	
					Mei	-	
					Juni	-	
					Juli	-	
					Agustus	-	
					September	-	
					Oktober	-	
					Nopember	-	
					Desember	-	
2	Tersedianya laporan hasil analisis rekapitulasi data kegiatan penyuluhan pertanian sesuai kebutuhan masing-masing subsektor sebagai bahan penyusunan	Jumlah Dokumen laporan hasil analisis rekapitulasi data kegiatan penyuluhan pertanian sesuai kebutuhan masing-masing	Laporan	2	Januari	-	Programa Penyuluhan Pertanian tingkat Desa
					Pebruari	1	
					Maret	1	
					April	-	

No	Sasaran Strategis (Program)	Indikator Kinerja	Satuan	Kinerja			
				Target Kinerja Tahunan	Bulanan	Target	KET
1	2	3	4	5	6	7	8
	programa penyuluhan pertanian	subsektor sebagai bahan penyusunan program penyuluhan pertanian			Mei	-	
					Juni	-	
					Juli	-	
					Agustus	-	
					September	-	
					Oktober	-	
					Nopember	-	
					Desember	-	
3	Tersedianya laporan hasil diseminasi informasi pertanian	Jumlah Dokumen Laporan Hasil Diseminasi Informasi Pertanian	Laporan	12	Januari	1	Laporan Hasil Diseminasi Informasi Pertanian
					Pebruari	1	
					Maret	1	
					April	1	
					Mei	1	
					Juni	1	
					Juli	1	
					Agustus	1	
					September	1	
					Oktober	1	
					Nopember	1	
					Desember	1	
4	Tersedianya sertifikat Seminar/lokakarya/konferensi/simposium/studi banding lapangan	Jumlah sertifikat Seminar/lokakarya/konferensi/simp osium/studi banding lapangan	Sertifikat	12	Januari	1	Sertifikat
					Pebruari	1	
					Maret	1	
					April	1	
					Mei	1	
					Juni	1	
					Juli	1	
					Agustus	1	
					September	1	
					Oktober	1	
					Nopember	1	
					Desember	1	
Medik Veteriner Ahli Pertama							
1	Melaksanakan pengendalian wabah penyakit hewan menular dan penyakit zoonosis	Terlaksananya pelayanan kesehatan hewan	Laporan	12	Januari	1	Laporan hasil pelaksanaan kegiatan pelayanan kesehatan hewan
					Pebruari	1	
					Maret	1	
					April	1	
					Mei	1	
					Juni	1	
					Juli	1	
					Agustus	1	
					September	1	

No	Sasaran Strategis (Program)	Indikator Kinerja	Satuan	Kinerja			
				Target Kinerja Tahunan	Bulanan	Target	KET
1	2	3	4	5	6	7	8
					Oktober	1	
					Nopember	1	
					Desember	1	
2	Melaksanakan pengawasan dan pembinaan Pusat Kesehatan Hewan (puskeswan)	Tersedianya Vaksin dan obat-obatan kesehatan hewan	Laporan	12	Januari	1	Laporan hasil rekapitulasi jumlah vaksin dan obat-obatan dalam pelayanan kesehatan hewan
					Pebruari	1	
					Maret	1	
					April	1	
					Mei	1	
					Juni	1	
					Juli	1	
					Agustus	1	
					September	1	
					Oktober	1	
					Nopember	1	
					Desember	1	
Medik Veteriner Ahli Pertama							
1	Melaksanakan pengendalian wabah penyakit hewan menular dan penyakit zoonosis	Terlaksananya pelayanan kesehatan hewan	Laporan	12	Januari	1	Laporan hasil pelaksanaan kegiatan pelayanan kesehatan hewan
					Pebruari	1	
					Maret	1	
					April	1	
					Mei	1	
					Juni	1	
					Juli	1	
					Agustus	1	
					September	1	
					Oktober	1	
					Nopember	1	
					Desember	1	
2	Melaksanakan pengawasan dan pembinaan Pusat Kesehatan Hewan (puskeswan)	Tersedianya Vaksin dan obat-obatan kesehatan hewan	Laporan	12	Januari	1	Laporan hasil rekapitulasi jumlah vaksin dan obat-obatan dalam pelayanan kesehatan hewan
					Pebruari	1	
					Maret	1	
					April	1	
					Mei	1	
					Juni	1	
					Juli	1	
					Agustus	1	
					September	1	
					Oktober	1	
					Nopember	1	
					Desember	1	
BIDANG PSP							
Analisis PSP							

No	Sasaran Strategis (Program)	Indikator Kinerja	Satuan	Kinerja			
				Target Kinerja Tahunan	Bulanan	Target	KET
1	2	3	4	5	6	7	8
1	Terlaksananya fasilitasi dan koordinasi pembiayaan dan investasi pertanian	Jumlah fasilitasi POKTAN yang dibiayai lembaga keuangan	Laporan	12	Januari Pebruari Maret April Mei Juni Juli Agustus September Oktober Nopember Desember	1 1 1 1 1 1 1 1 1 1 1	Laporan
Analisis PSP							
1.	Terlaksananya fasilitasi dan koordinasi penyediaan dan pengembangan prasarana pertanian	Jumlah fasilitasi penyediaan dan pengembangan sumber air pertanian	Laporan	12	Januari Pebruari Maret April Mei Juni Juli Agustus September Oktober Nopember Desember	1 1 1 1 1 1 1 1 1 1 1	Laporan
		Jumlah penyediaan dan pengembangan jalan pertanian yang memadai	Laporan	12	Januari Pebruari Maret April Mei Juni Juli Agustus September Oktober Nopember Desember	1 1 1 1 1 1 1 1 1 1 1	Laporan
Pengawas Alsintan							
1	Terlaksananya fasilitasi dan koordinasi penyediaan dan pengembangan sarana pertanian	Jumlah penyediaan dan pengembangan alat mesin prapanen	Laporan	12	Januari Pebruari Maret April	1 1 1 1	

No	Sasaran Strategis (Program)	Indikator Kinerja	Satuan	Kinerja			
				Target Kinerja Tahunan	Bulanan	Target	KET
1	2	3	4	5	6	7	8
					Mei	1	Laporan
					Juni	1	
					Juli	1	
					Agustus	1	
					September	1	
					Oktober	1	
					Nopember	1	
					Desember	1	
		Jumlah laporan fasilitasi dan koordinasi pembinaan dan pengawasan pupuk dan pestisida	Laporan	12	Januari	1	Laporan
					Pebruari	1	
					Maret	1	
					April	1	
					Mei	1	
					Juni	1	
					Juli	1	
					Agustus	1	
					September	1	
					Oktober	1	
					Nopember	1	
					Desember	1	
BIDANG PENYULUHAN							
PENYULUH PERTANIAN AHLI MUDA							
1	Terwujudnya Kelembagaan Petani dan Pelaku Usaha yang Mandiri	Jumlah Penyuluh yang Bersertifikat	Laporan	12	Januari	1	SK Tim Kerja
					Pebruari	1	Pendampingan Ketenagaan
					Maret	1	Laporan Koordinasi dengan Balai Diklat Penyelenggara
					April	1	Pelaksanaan Bimtek Peningkatan Kapasitas
					Mei	1	Pelaksanaan Bimtek Peningkatan Kapasitas
					Juni	1	Pelaksanaan Bimtek Peningkatan Kapasitas
					Juli	1	Pelaksanaan Bimtek Peningkatan Kapasitas
					Agustus	1	Pelaksanaan Bimtek Peningkatan Kapasitas
					September	1	Sertifikat Diklat Dasar/Sertifikasi kompetensi/Uji Kompetensi
					Oktober	1	Pendampingan Ketenagaan
					Nopember	1	Pendampingan Ketenagaan
					Desember	1	Pendampingan Ketenagaan
		Jumlah Penyuluh Swadaya	Laporan	7	Januari	1	SK Tim Kerja
					Pebruari	1	SK Kepala Dinas
					Maret	-	
					April	-	
					Mei	-	
					Juni	1	Pendampingan di lapangan
					Juli	1	Pendampingan di lapangan
					Agustus	1	Pendampingan di lapangan

No	Sasaran Strategis (Program)	Indikator Kinerja	Satuan	Kinerja			
				Target Kinerja Tahunan	Bulanan	Target	KET
1	2	3	4	5	6	7	8
					September	1	Pendampingan di lapangan
					Oktober	1	Pendampingan di lapangan
					Nopember	-	
					Desember	-	
		Jumlah pendukung Smartfarming	Laporan	10	Januari	1	SK Tim Kerja.
					Pebruari	1	Dokumen Persiapan (KAK)
					Maret	1	Dokumen DED/Kontrak
					April	1	Pembinaan ke BPP
					Mei	1	Pelaksanaan di lapangan
					Juni	1	Pelaksanaan di lapangan
					Juli	1	Pelaksanaan di lapangan
					Agustus	1	Pelaksanaan di lapangan
					September	1	Pelaksanaan di lapangan
					Oktober	1	Serah terima barang jasa
					Nopember	-	
					Desember	-	
PENYULUH PERTANIAN AHLI MUDA							
1	Terwujudnya Kelembagaan Petani dan Pelaku Usaha yang Mandiri	Jumlah SDA Pertanian berpotensi	Laporan	6	Januari	1	SK Tim Kerja.
					Pebruari		
					Maret	1	Laporan Pendataan potensi 2 kecamatan
					April	1	Laporan Pendataan potensi 2 kecamatan
					Mei	1	Laporan Pendataan potensi 3 kecamatan
					Juni	1	Laporan Pendataan potensi 2 kecamatan
					Juli	1	Laporan Potensi Pertanian dgn 6 potensi unggulan
					Agustus	-	
					September	-	
					Oktober	-	
					Nopember	-	
					Desember	-	
		Jumlah Potensi Wilayah	Laporan	6	Januari		
					Pebruari	1	SK Tim Kerja
					Maret	1	Laporan Rencana Persiapan IPW pada 3 kec.
					April	1	Laporan Rencana Persiapan IPW pada 3 kec.
					Mei	1	Laporan Rencana Persiapan IPW pada 3 kec.
					Juni	1	laporan pertemuan kecamatan
					Juli	1	Laporan IPW 9 kecamatan
					Agustus	-	
					September	-	
					Oktober	-	
					Nopember	-	
					Desember		
2	Terwujudnya Produksi Pertanian dengan	Jumlah Penerapan Hasil Riset di	Laporan	8	Januari	1	SK Tim Kerja

No	Sasaran Strategis (Program)	Indikator Kinerja	Satuan	Kinerja			
				Target Kinerja Tahunan	Bulanan	Target	KET
1	2	3	4	5	6	7	8
	Teknologi	Tingkat Pengguna			Pebruari	1	Laporan Persiapan (SOP,CP/CL)
					Maret		
					April		
					Mei	1	Laporan Hasil Pembinaan ke BPP
					Juni		
					Juli		
					Agustus	1	Laporan Hasil Pendampingan di Lapangan
					September	1	Laporan Hasil Pendampingan di Lapangan
					Oktober	1	Laporan Hasil Pendampingan di Lapangan
					Nopember	1	Laporan Hasil Kegiatan
					Desember	1	Laporan Hasil Pembinaan ke BPP
PERENCANA AHLI MUDA							
1	Jumlah petani / poktan / gapoktan dengan skor kelas madya	data rekapitulasi skor kemampuan kelas kelompok	Laporan	12	Januari	1	SK TIM Kerja
					Pebruari	1	Pengumpulan data
					Maret	1	Pengumpulan data
					April	1	Pengumpulan data
					Mei	1	Pengumpulan data
					Juni	1	Pengumpulan data
					Juli	1	Pengumpulan data
					Agustus	1	Pengumpulan data
					September	1	Pengumpulan data
					Oktober	1	Pengumpulan data
					Nopember	1	Pengumpulan data
					Desember	1	Rekap data skor kemampuan kelas kelompok tani
2	Tersedianya data kelembagaan pertanian	jumlah kelembagaan pertanian	Laporan	12	Januari	1	SK TIM Kerja
					Pebruari	1	Pengumpulan data
					Maret	1	Pengumpulan data
					April	1	Pengumpulan data
					Mei	1	Pengumpulan data
					Juni	1	Pengumpulan data
					Juli	1	Pengumpulan data
					Agustus	1	Pengumpulan data
					September	1	Pengumpulan data
					Oktober	1	Pengumpulan data
					Nopember	1	Pengumpulan data
					Desember	1	Rekap data kelembagaan petani
3	Tersedianya penyusunan laporan dan pendokumentasian kelembagaan dan ketenagaan	jumlah laporan dan pendokumentasian kelembagaan dan ketenagaan	Laporan	12	Januari	1	
					Pebruari	1	
					Maret	1	
					April	1	
					Mei	1	
					Juni	1	Laporan

No	Sasaran Strategis (Program)	Indikator Kinerja	Satuan	Kinerja			
				Target Kinerja Tahunan	Bulanan	Target	KET
1	2	3	4	5	6	7	8
					Juli	1	Laporan
					Agustus	1	
					September	1	
					Oktober	1	
					Nopember	1	
					Desember	1	
4	dakta poktan dengan sumber anggran	jumlah dakta poktan dengan sumber anggran	Laporan	12	Januari	1	Laporan
					Pebruari	1	
					Maret	1	
					April	1	
					Mei	1	
					Juni	1	
					Juli	1	
					Agustus	1	
					September	1	
					Oktober	1	
					Nopember	1	
					Desember	1	
BIDANG PERKEBUNAN							
PENYULUH PERTANIAN AHLI MUDA							
1	Terlaksananya fasilitasi dan koordinasi perbenihan perkebunan	Jumlah fasilitasi perbenihan perkebunan	Laporan	12	Januari	1	Laporan hasil pelaksanaan
					Pebruari	1	
					Maret	1	
					April	1	
					Mei	1	
					Juni	1	
					Juli	1	
					Agustus	1	
					September	1	
					Oktober	1	
					Nopember	1	
					Desember	1	
2	Terlaksananya fasilitasi dan koordinasi bimbingan dan penerapan peningkatan produksi dan riset di tingkat pengguna	Jumlah fasilitasi penerapan peningkatan produksi perkebunan	Laporan	12	Januari	1	Laporan hasil pelaksanaan
					Pebruari	1	
					Maret	1	
					April	1	
					Mei	1	
					Juni	1	
					Juli	1	
					Agustus	1	
					September	1	
					Oktober	1	

No	Sasaran Strategis (Program)	Indikator Kinerja	Satuan	Kinerja			
				Target Kinerja Tahunan	Bulanan	Target	KET
1	2	3	4	5	6	7	8
					Nopember	1	
					Desember	1	
PENGENDALI ORGANISME PENGGANGGU TUMBUHAN AHLI MUDA							
1	Terwujudnya fasilitasi dan koordinasi pengendalian hama penyakit, penanggulangan bencana alam dan dampak perubahan iklim di bidang perkebunan.	Jumlah fasilitasi, koordinasi dan bimbingan pengendalian OPT tanaman hortikultura	Laporan	12	Januari	1	Laporan hasil pelaksanaan
					Pebruari	1	
					Maret	1	
					April	1	
					Mei	1	
					Juni	1	
					Juli	1	
					Agustus	1	
					September	1	
					Oktober	1	
					Nopember	1	
					Desember	1	
2	Terwujudnya pemantauan OPT tanaman perkebunan.	Jumlah pemantauan OPT tanaman perkebunan.	Laporan	12	Januari	1	Laporan hasil pemantauan
					Pebruari	1	
					Maret	1	
					April	1	
					Mei	1	
					Juni	1	
					Juli	1	
					Agustus	1	
					September	1	
					Oktober	1	
					Nopember	1	
					Desember	1	
BPP TEJAKULA							
PENYULUH PERTANIAN AHLI MADYA							
1	Tersusunnya evaluasi diseminasi infromasi pertanian	Jumlah Laporan evaluasi diseminasi infromasi pertanian	Laporan	12	Januari	1	Laporan Evaluasi Diseminasi
					Februari	1	
					Maret	1	
					April	1	
					Mei	1	
					Juni	1	
					Juli	1	
					Agustus	1	
					September	1	
					Oktober	1	
					November	1	
					Desember	1	
2	Tersusunnya evaluasi kelas kemampuan	Laporan evaluasi kelas kemampuan	Laporan	2	Januari	-	

No	Sasaran Strategis (Program)	Indikator Kinerja	Satuan	Kinerja			
				Target Kinerja Tahunan	Bulanan	Target	KET
1	2	3	4	5	6	7	8
	kelompok tani	kelompok tani			Februari	-	Laporan Evaluasi Kelas Kelompok
					Maret	-	
					April	1	
					Mei	-	
					Juni	-	
					Juli	-	
					Agustus	-	
					September	-	
					Oktober	1	
					November	-	
					Desember	-	
3	Tersusunnya evaluasi pengembangan gapoktan	Jumlah Laporan evaluasi pengembangan gapoktan	Laporan	1	Januari	-	
					Februari	-	
					Maret	-	
					April	-	
					Mei	1	
					Juni	-	
					Juli	-	
					Agustus	-	
					September	-	
					Oktober	-	
					November	-	
					Desember	-	
4	Tersusunnya evaluasi pelaksanaan kemitraan Pokta, Gapoktan, KEP dengan pihak lain	Jumlah Laporan evaluasi pelaksanaan kemitraan Pokta, Gapoktan, KEP dengan pihak lain	Laporan	1	Januari	-	Laporan Evaluasi Kemitraan
					Februari	-	
					Maret	-	
					April	-	
					Mei	-	
					Juni	-	
					Juli	-	
					Agustus	-	
					September	1	
					Oktober	-	
					November	-	
					Desember	-	
5	Tersusunnya evaluasi fasilitasi penerapan teknologi kepada poktan, gapoktan melalui kegiatan Studi Banding dan gelar teknologi	Tersusunnya evaluasi fasilitasi penerapan teknologi kepada poktan, gapoktan melalui kegiatan Studi Banding dan gelar teknologi	Laporan	1	Januari	-	Laporan Evaluasi Penerapan Teknologi
					Februari	-	
					Maret	-	
					April	-	
					Mei	-	
					Juni	-	
					Juli	-	

No	Sasaran Strategis (Program)	Indikator Kinerja	Satuan	Kinerja			
				Target Kinerja Tahunan	Bulanan	Target	KET
1	2	3	4	5	6	7	8
					Agustus	1	
					September	-	
					Oktober	-	
					November	-	
					Desember	-	
6	Tersusunnya evaluasi pengembangan penyuluh pertanian swadaya	Jumlah Laporan evaluasi pengembangan penyuluh pertanian swadaya	Laporan	1	Januari	-	Laporan Evaluasi PP Swadaya
					Februari	-	
					Maret	-	
					April	-	
					Mei	-	
					Juni	-	
					Juli	-	
					Agustus	-	
					September	-	
					Oktober	1	
					November	-	
					Desember	-	
7	Tersusunnya karya tulis/ karya ilmiah hasil penelitian/ pengkajian/ survey/ evaluasi di bidang penyuluhan pertanian yang tidak dipublikasikan dalam bentuk makalah	Jumlah Laporan karya tulis/ karya ilmiah hasil penelitian/ pengkajian/ survey/ evaluasi di bidang penyuluhan pertanian yang tidak dipublikasikan dalam bentuk makalah	Karya Tulis	4	Januari	-	Karya Tulis Ilmiah
					Februari	-	
					Maret	-	
					April	1	
					Mei	1	
					Juni	-	
					Juli	-	
					Agustus	-	
					September	-	
					Oktober	1	
					November	1	
					Desember	-	
8	Terlaksananya seminar/ lokakarya/ konferensi/ simposium/ studi banding lapangan	Jumlah seminar/ lokakarya/ konferensi/ simposium/ studi banding lapangan	Sertifikat	12	Januari	1	Sertifikat Propaktani
					Februari	1	
					Maret	1	
					April	1	
					Mei	1	
					Juni	1	
					Juli	1	
					Agustus	1	
					September	1	
					Oktober	1	
					November	1	
					Desember	1	

No	Sasaran Strategis (Program)	Indikator Kinerja	Satuan	Kinerja			
				Target Kinerja Tahunan	Bulanan	Target	KET
1	2	3	4	5	6	7	8
1	Terlaksananya Evaluasi Diseminasi Pertanian (Teknis, Sosial, dan Ekonomi)	Jumlah Laporan Evaluasi Diseminasi Pertanian (Teknis, Sosial, dan Ekonomi)	Laporan	8	Januari	2	Laporan Evaluasi Diseminasi Kelompok
					Februari	2	
					Maret	2	
					April	2	
					Mei	-	
					Juni	-	
					Juli	-	
					Agustus	-	
					September	-	
					Oktober	-	
					November	-	
					Desember	-	
2	Terlaksananya Evaluasi Peningkatan Kelas Kemampuan Kelompok Tani	Jumlah Laporan Evaluasi Peningkatan Kelas Kemampuan Kelompok Tani	Laporan	20	Januari	5	Laporan Peningkatan Kelas Kelompok
					Februari	5	
					Maret	5	
					April	5	
					Mei	-	
					Juni	-	
					Juli	-	
					Agustus	-	
					September	-	
					Oktober	-	
					November	-	
					Desember	-	
3	Terlaksananya Evaluasi Pengembangan Posluhdes	Jumlah Laporan Evaluasi Pengembangan Posluhdes	Laporan	1	Januari	-	Laporan Evaluasi Posluhdes
					Februari	-	
					Maret	-	
					April	-	
					Mei	1	
					Juni	-	
					Juli	-	
					Agustus	-	
					September	-	
					Oktober	-	
					November	-	
					Desember	-	
4	Terlaksananya Evaluasi Pengembangan Penyuluh Pertanian Swadaya	Jumlah Laporan Evaluasi Pengembangan Penyuluh Pertanian Swadaya	Laporan	1	Januari	-	Laporan Evaluasi PP Swadaya
					Februari	1	
					Maret	-	
					April	-	
					Mei	-	
					Juni	-	

No	Sasaran Strategis (Program)	Indikator Kinerja	Satuan	Kinerja			
				Target Kinerja Tahunan	Bulanan	Target	KET
1	2	3	4	5	6	7	8
					Juli	-	
					Agustus	-	
					September	-	
					Oktober	-	
					November	-	
					Desember	-	
5	Terlaksananya Seminar/ Lokakarya/ Konferensi/ Studi banding (Propaktani)	Jumlah Sertifikat Seminar/ Lokakarya/ Konferensi/ Studi banding (Propaktani)		12	Januari	3	Sertifikat Propaktani
					Februari	3	Sertifikat Propaktani
					Maret	3	Sertifikat Propaktani
					April	3	Sertifikat Propaktani
					Mei	-	
					Juni	-	
					Juli	-	
					Agustus	-	
					September	-	
					Oktober	-	
					November	-	
					Desember	-	
PENYULUH PERTANIAN - AHLI PERTAMA							
1	Terlaksananya rekapitulasi dan terolahnya data potensi wilayah	Jumlah dokumen data potensi wilayah (SDA, SDM, SDE)	Laporan	3	Januari	1	Rekapitulasi data potensi wilayah
					Pebruari	1	Draft data dan pembahasan
					Maret	1	1 Dokumen Identifikasi Potensi Wilayah
					April	-	
					Mei	-	
					Juni	-	
					Juli	-	
					Agustus	-	
					September	-	
					Oktober	-	
					Nopember	-	
					Desember	-	
2	Terlaksananya rekapitulasi dan terolahnya data kegiatan penyuluhan pertanian sesuai kebutuhan masing-masing subsektor sebagai bahan penyusunan program penyuluhan pertanian	Jumlah dokumen program penyuluhan	Dokumen	3	Januari	1	Rekapitulasi data program
					Pebruari	1	Draft dokumen program
					Maret	1	Dokumen Program Penyuluhan Pertanian Tingkat Desa
					April	-	
					Mei	-	
					Juni	-	
					Juli	-	
					Agustus	-	
					September	-	
					Oktober	-	
					Nopember	-	

No	Sasaran Strategis (Program)	Indikator Kinerja	Satuan	Kinerja			
				Target Kinerja Tahunan	Bulanan	Target	KET
1	2	3	4	5	6	7	8
3	Terlaksananya diseminasi informasi pertanian (teknis, sosial dan ekonomi) sesuai kebutuhan	Jumlah dokumen laporan diseminasi informasi pertanian (teknis, sosial dan ekonomi)	Laporan	12	Desember	-	
					Januari	1	Risalah hasil kunjungan pemetaan masalah dan materi
					Pebruari	1	1 Laporan diseminasi informasi pertanian
					Maret	1	Risalah hasil kunjungan pemetaan masalah dan materi
					April	1	1 Laporan diseminasi informasi pertanian
					Mei	1	Risalah hasil kunjungan pemetaan masalah dan materi
					Juni	1	1 Laporan diseminasi informasi pertanian
					Juli	1	Risalah hasil kunjungan pemetaan masalah dan materi
					Agustus	1	1 Laporan diseminasi informasi pertanian
					September	1	Risalah hasil kunjungan pemetaan masalah dan materi
					Oktober	1	1 Laporan diseminasi informasi pertanian
					Nopember	1	Risalah hasil kunjungan pemetaan masalah dan materi
					Desember	1	1 Laporan diseminasi informasi pertanian
4	Terkumpulnya dan terolahnya data peningkatan kelas kemampuan Poktan	Jumlah data peningkatan kelas kemampuan Poktan	Dokumen	2	Januari	-	
					Pebruari	-	
					Maret	-	
					April	-	
					Mei	-	
					Juni	-	
					Juli	-	
					Agustus	-	
					September	1	Laporan kunjungan penilaian kelas kemampuan Poktan
					Oktober	1	Dokumen data penilaian kelas kemampuan Poktan
					Nopember	-	
					Desember	-	
					5	Tersusunnya karya tulis/ karya ilmiah hasil penelitian / pengkajian/ survei/ evaluasi/ di bidang penyuluhan pertanian yang tidak dipublikasikan	Jumlah dokumen karya tulis/ karya ilmiah hasil penelitian / pengkajian/ survei/ evaluasi/ di bidang penyuluhan pertanian yang tidak dipublikasikan
Pebruari	-						
Maret	-						
April	-						
Mei	1	Penentuan judul dan kerangka dasar					
Juni	1	Dokumen karya tulis/ilmiah di bidang penyuluhan pertanian					
Juli	-						
Agustus	-						
September	-						
Oktober	-						
Nopember	1	Penentuan judul dan kerangka dasar					
Desember	1	Dokumen karya tulis/ilmiah di bidang penyuluhan pertanian					
6	Tersusunnya hasil menerjemahkan/menyadur buku atau karya ilmiah di bidang penyuluhan pertanian yang tidak dipublikasikan	Jumlah dokumen hasil menerjemahkan/menyadur buku atau karya ilmiah di bidang penyuluhan pertanian yang tidak dipublikasikan	Dokumen	4			
					Pebruari	-	
					Maret	-	
					April	1	Penentuan calon judul buku/jurnal ilmiah
					Mei	1	Dokumen terjemahan/ saduran karya ilmiah di bidang penyuluhan pertanian

No	Sasaran Strategis (Program)	Indikator Kinerja	Satuan	Kinerja			
				Target Kinerja Tahunan	Bulanan	Target	KET
1	2	3	4	5	6	7	8
					Juni	-	
					Juli	1	Penentuan calon judul buku/jurnal ilmiah
					Agustus	1	Dokumen terjemahan/ saduran karya ilmiah di bidang penyuluhan pertanian
					September	-	
					Oktober	-	
					Nopember	-	
					Desember	-	
7	Terikutinya kegiatan pengembangan kompetensi: seminar/lokakarya/konferensi/simposium/studi banding-lapangan	Jumlah sertifikat pengembangan kompetensi: seminar/lokakarya/konferensi/simp osium/studi banding-lapangan	Sertifikat	12	Januari	1	Sertifikat pengembangan potensi penyuluh pertanian
					Pebruari	1	
					Maret	1	
					April	1	
					Mei	1	
					Juni	1	
					Juli	1	
					Agustus	1	
					September	1	
					Oktober	1	
					Nopember	1	
					Desember	1	
PENYULUH PERTANIAN - AHLI PERTAMA							
1	Terlaksananya rekapitulasi dan terolahnya data potensi wilayah	Jumlah dokumen data potensi wilayah (SDA, SDM, SDE)	Laporan	3	Januari	1	Rekapitulasi data potensi wilayah
					Pebruari	1	Draft data dan pembahasan
					Maret	1	Dokumen Identifikasi Potensi Wilayah
					April	-	
					Mei	-	
					Juni	-	
					Juli	-	
					Agustus	-	
					September	-	
					Oktober	-	
					Nopember	-	
					Desember	-	
2	Terlaksananya rekapitulasi dan terolahnya data kegiatan penyuluhan pertanian sesuai kebutuhan masing-masing subsektor sebagai bahan penyusunan programa penyuluhan pertanian	Jumlah dokumen programa penyuluhan	Dokumen	3	Januari	1	Rekapitulasi data programa
					Pebruari	1	Draft dokumen programa
					Maret	1	Dokumen Programa Penyuluhan Pertanian Tingkat Desa
					April	-	
					Mei	-	
					Juni	-	
					Juli	-	
					Agustus	-	
					September	-	
					Oktober	-	

No	Sasaran Strategis (Program)	Indikator Kinerja	Satuan	Kinerja			
				Target Kinerja Tahunan	Bulanan	Target	KET
1	2	3	4	5	6	7	8
					Nopember	-	
					Desember	-	
3	Terlaksananya diseminasi informasi pertanian (teknis, sosial dan ekonomi) sesuai kebutuhan	Jumlah dokumen laporan diseminasi informasi pertanian (teknis, sosial dan ekonomi)	Laporan	12	Januari	1	Risalah hasil kunjungan pemetaan masalah dan materi
					Pebruari	1	Laporan diseminasi informasi pertanian
					Maret	1	Risalah hasil kunjungan pemetaan masalah dan materi
					April	1	Laporan diseminasi informasi pertanian
					Mei	1	Risalah hasil kunjungan pemetaan masalah dan materi
					Juni	1	Laporan diseminasi informasi pertanian
					Juli	1	Risalah hasil kunjungan pemetaan masalah dan materi
					Agustus	1	Laporan diseminasi informasi pertanian
					September	1	Risalah hasil kunjungan pemetaan masalah dan materi
					Oktober	1	Laporan diseminasi informasi pertanian
					Nopember	1	Risalah hasil kunjungan pemetaan masalah dan materi
					Desember	1	Laporan diseminasi informasi pertanian
4	Terkumpulnya dan terolahnya data peningkatan kelas kemampuan Poktan	Jumlah data peningkatan kelas kemampuan Poktan	Dokumen	2	Januari	-	
					Pebruari	-	
					Maret	-	
					April	-	
					Mei	-	
					Juni	-	
					Juli	-	
					Agustus	-	
					September	1	Laporan kunjungan penilaian kelas kemampuan Poktan
					Oktober	1	Dokumen data penilaian kelas kemampuan Poktan
					Nopember	-	
					Desember	-	
5	Tersusunnya karya tulis/ karya ilmiah hasil penelitian / pengkajian/ survei/ evaluasi/ di bidang penyuluhan pertanian yang tidak dipublikasikan	Jumlah dokumen karya tulis/ karya ilmiah hasil penelitian / pengkajian/ survei/ evaluasi/ di bidang penyuluhan pertanian yang tidak dipublikasikan	Dokumen	4	Januari	-	
					Pebruari	-	
					Maret	-	
					April	-	
					Mei	1	Penentuan judul dan kerangka dasar
					Juni	1	Dokumen karya tulis/ilmiah di bidang penyuluhan pertanian
					Juli	-	
					Agustus	-	
					September	-	
					Oktober	-	
					Nopember	1	Penentuan judul dan kerangka dasar
					Desember	1	Dokumen karya tulis/ilmiah di bidang penyuluhan pertanian
6	Tersusunnya hasil menerjemahkan/menyadur buku atau karya ilmiah di bidang penyuluhan pertanian yang tidak dipublikasikan	Jumlah dokumen hasil menerjemahkan/menyadur buku atau karya ilmiah di bidang penyuluhan pertanian yang tidak	Dokumen	4	Januari	-	
					Pebruari	-	
					Maret	-	
					April	1	Penentuan calon judul buku/jurnal ilmiah

No	Sasaran Strategis (Program)	Indikator Kinerja	Satuan	Kinerja			
				Target Kinerja Tahunan	Bulanan	Target	KET
1	2	3	4	5	6	7	8
		dipublikasikan			Mei	1	Dokumen terjemahan/ saduran karya ilmiah di bidang penyuluhan pertanian
					Juni	-	
					Juli	1	Penentuan calon judul buku/jurnal ilmiah
					Agustus	1	Dokumen terjemahan/ saduran karya ilmiah di bidang penyuluhan pertanian
					September	-	
					Oktober	-	
					Nopember	-	
					Desember	-	
7	Terikutinya kegiatan pengembangan kompetensi: seminar/lokakarya/konferensi/simposium/s tudi banding-lapangan	Jumlah sertifikat pengembangan kompetensi: seminar/lokakarya/konferensi/simp osium/studi banding-lapangan	Sertifikat	12	Januari	1	Sertifikat pengembangan potensi penyuluh pertanian
					Pebruari	1	
					Maret	1	
					April	1	
					Mei	1	
					Juni	1	
					Juli	1	
					Agustus	1	
					September	1	
					Oktober	1	
					Nopember	1	
					Desember	1	
Medik Veteriner Ahli Muda							
1	Tersusunnya Rencana Kerja Tingkat Lapangan	Jumlah Laporan Rencana Kerja Tingkat Lapangan	Laporan	12	Januari	1	Laporan
					Pebruari	1	
					Maret	1	
					April	1	
					Mei	1	
					Juni	1	
					Juli	1	
					Agustus	1	
					September	1	
					Oktober	1	
					Nopember	1	
					Desember	1	
2	Terlaksananya Surveilans melalui Pengambilan Sample	Jumlah Laporan Surveilans melalui pengambilan sampel	Laporan	4	Januari	-	
					Pebruari	-	
					Maret	-	
					April	-	
					Mei	1	Laporan
					Juni	1	Laporan
					Juli	1	Laporan
					Agustus	1	Laporan
					September	-	

No	Sasaran Strategis (Program)	Indikator Kinerja	Satuan	Kinerja			
				Target Kinerja Tahunan	Bulanan	Target	KET
1	2	3	4	5	6	7	8
					Oktober	-	
					Nopember	-	
					Desember	-	
3	Tersusunnya juklak/juknis/booklet dalam rangka peningkatan kesehatan hewan	Jumlah Juklak/juknis/ booklet dalam rangka peningkatan kesehatan hewan	Booklet	1	Januari	-	
					Pebruari	1	Laporan
					Maret	-	
					April	-	
					Mei	-	
					Juni	-	
					Juli	-	
					Agustus	-	
					September	-	
					Oktober	-	
					Nopember	-	
					Desember	-	
4	Tersusunnya Makalah berupa tinjauan atau ulasan ilmiah hasil gagasan sendiri dalam bidang peternakan dan kesehatan hewan yang tidak dipublikasikan tetapi didokumentasikan di perpustakaan dalam bentuk majalah	Jumlah Makalah berupa tinjauan atau ulasan ilmiah hasil gagasan sendiri dalam bidang peternakan dan kesehatan hewan yang tidak dipublikasikan tetapi didokumentasikan di perpustakaan dalam bentuk majalah	Makalah	4	Januari	-	
					Pebruari	-	
					Maret	-	
					April	-	
					Mei	1	Makalah
					Juni	1	Makalah
					Juli	1	Makalah
					Agustus	1	Makalah
					September	-	
					Oktober	-	
					Nopember	-	
					Desember	-	
5	Terlaksananya Pemeriksaan Klinis dan/ Ante Mortem Tingkat Kesulitan II	Jumlah Laporan pemeriksaan Klinis dan/ Ante Mortem Tingkat Kesulitan II	Laporan	3	Januari	1	Laporan
					Pebruari	-	
					Maret	-	
					April	-	
					Mei	-	
					Juni	1	Laporan
					Juli	-	
					Agustus	1	Laporan
					September	-	
					Oktober	-	
					Nopember	-	
					Desember	-	
6	Terlaksananya Perlakuan dengan Cara Pengobatan pada Individual	Jumlah Laporan Perlakuan dengan Cara Pengobatan pada Individual	Laporan	12	Januari	1	
					Pebruari	1	
					Maret	1	

No	Sasaran Strategis (Program)	Indikator Kinerja	Satuan	Kinerja			
				Target Kinerja Tahunan	Bulanan	Target	KET
1	2	3	4	5	6	7	8
					April	1	Laporan
					Mei	1	
					Juni	1	
					Juli	1	
					Agustus	1	
					September	1	
					Oktober	1	
					Nopember	1	
					Desember	1	
7	Terlaksananya Perlakuan dengan Cara Pengobatan pada Kelompok	Jumlah Laporan Perlakuan dengan Cara Pengobatan pada Kelompok	Laporan	5	Januari	-	
					Pebruari	-	
					Maret	1	Laporan
					April	1	Laporan
					Mei	1	Laporan
					Juni	1	Laporan
					Juli	1	Laporan
					Agustus	-	
					September	-	
					Oktober	-	
					Nopember	-	
					Desember	-	
8	Terlaksananya Pengendalian Penyakit Hewan dengan Menetapkan Tindakan Penahanan/ Penolakan/ Pemusnahan Terhadap Hewan	Jumlah Laporan Pengendalian Penyakit Hewan dengan Menetapkan Tindakan Penahanan/ Penolakan/ Pemusnahan Terhadap Hewan	Laporan	5	Januari	-	
					Pebruari	-	
					Maret	-	
					April	-	
					Mei	-	
					Juni	2	Laporan
					Juli	3	Laporan
					Agustus	-	
					September	-	
					Oktober	-	
					Nopember	-	
					Desember	-	
9	Tersusunnya Bahan Informasi dalam Bentuk Video/ Film	Jumlah Bahan Informasi dalam Bentuk Video/ Film	Video/Film	3	Januari	-	
					Pebruari	-	
					Maret	-	
					April	-	
					Mei	-	
					Juni	2	Video/Film
					Juli	-	
					Agustus	1	Video/Film
					September	-	

No	Sasaran Strategis (Program)	Indikator Kinerja	Satuan	Target Kinerja Tahunan	Kinerja		
					Bulanan	Target	KET
1	2	3	4	5	6	7	8
					Oktober	-	
					Nopember	-	
					Desember	-	
10	Terlaksananya Perlakuan Vaksinasi pada Ternak dan Hewan/ ternak lainnya	Jumlah Vaksinasi pada ternak dan Hewan/Ternak Lainnya	Laporan	12	Januari	1	Laporan
					Pebruari	1	
					Maret	1	
					April	1	
					Mei	1	
					Juni	1	
					Juli	1	
					Agustus	1	
					September	1	
					Oktober	1	
					Nopember	1	
					Desember	1	
PENGENDALI ORGANISME PENGGANGGU TUMBUHAN							
1	Tersusunnya rencana kerja pengamatan dan/atau peramalan dan/atau pengendalian OPT	Jumlah Laporan rencana kerja pengamatan dan/atau peramalan dan/atau pengendalian OPT	Laporan	1	Januari	1	Laporan Rencana Kerja Tahunan Pengamatan OPT di Wilayah Kecamatan Tejakula
					Pebruari	-	
					Maret	-	
					April	-	
					Mei	-	
					Juni	-	
					Juli	-	
					Agustus	-	
					September	-	
					Oktober	-	
					Nopember	-	
					Desember	-	
2	Tersusunnya laporan deteksi dan/atau identifikasi OPT/OPTK dan agens hayati secara biologi (taksonomi)	Jumlah laporan deteksi dan/atau identifikasi OPT/OPTK dan agens hayati secara biologi (taksonomi)	Laporan	6	Januari	1	Laporan Deteksi OPT secara Taksonomi di Wilayah Kec. Tejakula
					Pebruari	1	Laporan Deteksi OPT secara Taksonomi di Wilayah Kec. Tejakula
					Maret	1	Laporan Deteksi OPT secara Taksonomi di Wilayah Kec. Tejakula
					April	-	
					Mei	-	
					Juni	-	
					Juli	-	
					Agustus	-	
					September	-	
					Oktober	1	
					Nopember	1	
					Desember	1	
3	Tersusunnya laporan pengamatan peredaran pestisida/bahan pengendali	Jumlah laporan pengamatan peredaran pestisida/bahan	Laporan	12	Januari	1	
					Pebruari	1	

No	Sasaran Strategis (Program)	Indikator Kinerja	Satuan	Kinerja			
				Target Kinerja Tahunan	Bulanan	Target	KET
1	2	3	4	5	6	7	8
	lainnya	pengendali lainnya			Maret	1	Laporan Pengamatan Perederan Pestisida di UD Adi Putra Desa Tejakula
					April	1	
					Mei	1	
					Juni	1	
					Juli	1	
					Agustus	1	
					September	1	
					Oktober	1	
					Nopember	1	
					Desember	1	
4	Tersusunnya laporan rekomendasi hasil pengamatan/pemeriksaan/perlakuan atau cara pemusnahan Media Pembawa OPT/OPTK di Lapangan	Jumlah laporan rekomendasi hasil pengamatan/pemeriksaan/perlakuan atau cara pemusnahan Media Pembawa OPT/OPTK di Lapangan	Laporan	6	Januari	1	Laporan Rekomendasi Pengendalian OPT di Lapangan baik Fisik, Biologi, dan Kimia
					Pebruari	1	
					Maret	1	
					April	-	
					Mei	-	
					Juni	-	
					Juli	-	
					Agustus	-	
					September	-	
					Oktober	1	
					Nopember	1	
					Desember	1	
5	Tersusunnya bahan informasi dalam bentuk Brosur/leaflet/bahan tayangan	Jumlah bahan informasi dalam bentuk Brosur/leaflet/bahan tayangan	Laporan	12	Januari	1	Tayangan Pengendalian OPT tanaman, Tanyangan OPT Tanaman
					Pebruari	1	
					Maret	1	
					April	1	
					Mei	1	
					Juni	1	
					Juli	1	
					Agustus	1	
					September	1	
					Oktober	1	
					Nopember	1	
					Desember	1	
BPP SUKASADA							
PENYULUH PERTANIAN MADYA							
1	Terwujudnya analisis hasil rekapitulasi data potensi wilayah (SDA, SDM, SDE)	Rumusan hasil analisis data	Rumusann hasil	1	Januari	1	Rumusan hasil analisis data
					Pebruari	-	
					Maret	-	
					April	-	
					Mei	-	
					Juni	-	

No	Sasaran Strategis (Program)	Indikator Kinerja	Satuan	Kinerja			
				Target Kinerja Tahunan	Bulanan	Target	KET
1	2	3	4	5	6	7	8
					Juli	-	
					Agustus	-	
					September	-	
					Oktober	-	
					Nopember	-	
					Desember	-	
2	Terwujudnya rumusan hasil analisis rekapitulasi dan evaluasi kegiatan penyuluhan pertanian tahun sebelumnya sebagai bahan penyusunan program penyuluhan pertanian	Rumusan hasil analisis data	Rumusann hasil	1	Januari	-	
					Pebruari	1	Rumusan hasil analisis data
					Maret	-	
					April	-	
					Mei	-	
					Juni	-	
					Juli	-	
					Agustus	-	
					September	-	
					Oktober	-	
					Nopember	-	
					Desember	-	
3	Terdesiminasinya informasi pertanian (teknis, sosila dan ekonomi) kepada pelaku utama	Laporan hasil diseminasi	Laporan	48	Januari	4	
					Pebruari	4	
					Maret	4	
					April	4	
					Mei	4	
					Juni	4	
					Juli	4	Laporan
					Agustus	4	
					September	4	
					Oktober	4	
					Nopember	4	
					Desember	4	
4	Terwujudnya hasil evaluasi peningkatan kelas kemampuan kelompok tani (Poktan)	Laporan hasil evaluasi	Laporan	1	Januari	-	
					Pebruari	-	
					Maret	-	
					April	-	
					Mei	-	
					Juni	-	
					Juli	-	
					Agustus	-	
					September	-	
					Oktober	-	
					Nopember	1	Laporan
					Desember	-	

No	Sasaran Strategis (Program)	Indikator Kinerja	Satuan	Kinerja			
				Target Kinerja Tahunan	Bulanan	Target	KET
1	2	3	4	5	6	7	8
5	Terwujudnya fasilitasi peningkatan akses informasi pasar dan pembiayaan Poktan/Gapoktan	Laporan hasil fasilitasi	Laporan	4	Januari	-	
					Pebruari	-	
					Maret	-	
					April	-	
					Mei	-	
					Juni	-	
					Juli	-	
					Agustus	-	
					September	1	Laporan
					Oktober	1	Laporan
					Nopember	1	Laporan
					Desember	1	Laporan
6	Terwujudnya hasil evaluasi fasilitasi peningkatan produktivitas usaha tani melalui demarea	Laporan hasil evaluasi	Laporan	4	Januari	-	
					Pebruari	-	
					Maret	-	
					April	-	
					Mei	2	Laporan
					Juni	-	
					Juli	-	
					Agustus	-	
					September	-	
					Oktober	2	Laporan
					Nopember	-	
					Desember	-	
7	Terwujudnya artikel penyuluhan pertanian	Arikel penyuluhan pertanian	Arikel	6	Januari	-	
					Pebruari	1	Artikel
					Maret	-	
					April	1	Artikel
					Mei	-	
					Juni	-	
					Juli	-	
					Agustus	1	Artikel
					September	-	
					Oktober	1	Artikel
					Nopember	-	
					Desember	1	Artikel
Medik Veteriner Ahli Pertama							
1	Terlaksananya pelaksanaan kesehatan hewan	Jumlah pelaksanaan kesehatan hewan, tingkat kesesuaian pelaksanaan kesehatan hewan, ketepatan waktu pelaksanaan dan	Laporan	12	Januari	1	
					Pebruari	1	
					Maret	1	
					April	1	

No	Sasaran Strategis (Program)	Indikator Kinerja	Satuan	Kinerja			
				Target Kinerja Tahunan	Bulanan	Target	KET
1	2	3	4	5	6	7	8
		pelaporan			Mei	1	Laporan hasil pelaksanaan kegiatan pelayanan kesehatan hewan
					Juni	1	
					Juli	1	
					Agustus	1	
					September	1	
					Oktober	1	
					Nopember	1	
					Desember	1	
2	Tersedianya vaksin dan obat-obatan kesehatan hewan	Jumlah ketersediaan vaksin dan obat-obatan kesehatan hewan, ketepatan waktu pelaksanaan dan pelaporan	Laporan	12	Januari	1	Laporan hasil rekapitulasi jumlah vaksin dan obat-obatan dalam pelayanan kesehatan hewan
					Pebruari	1	
					Maret	1	
					April	1	
					Mei	1	
					Juni	1	
					Juli	1	
					Agustus	1	
					September	1	
					Oktober	1	
					Nopember	1	
					Desember	1	
PENYULUH PERTANIAN - AHLI PERTAMA							
1	Terlaksananya rekapitulasi dan terolahnya data potensi wilayah	Jumlah dokumen data potensi wilayah (SDA, SDM, SDE)	Laporan	3	Januari	1	Rekapitulasi data potensi wilayah
					Pebruari	1	Draft data dan pembahasan
					Maret	1	1 Dokumen Identifikasi Potensi Wilayah
					April	-	
					Mei	-	
					Juni	-	
					Juli	-	
					Agustus	-	
					September	-	
					Oktober	-	
					Nopember	-	
					Desember	-	
2	Terlaksananya rekapitulasi dan terolahnya data kegiatan penyuluhan pertanian sesuai kebutuhan masing-masing subsektor sebagai bahan penyusunan program penyuluhan pertanian	Jumlah dokumen program penyuluhan	Dokumen	3	Januari	1	Rekapitulasi data program
					Pebruari	1	Draft dokumen program
					Maret	1	Dokumen Program Penyuluhan Pertanian Tingkat Desa
					April	-	
					Mei	-	
					Juni	-	
					Juli	-	
					Agustus	-	
					September	-	

No	Sasaran Strategis (Program)	Indikator Kinerja	Satuan	Kinerja			
				Target Kinerja Tahunan	Bulanan	Target	KET
1	2	3	4	5	6	7	8
					Oktober	-	
					Nopember	-	
					Desember	-	
3	Terlaksananya diseminasi informasi pertanian (teknis, sosial dan ekonomi) sesuai kebutuhan	Jumlah dokumen laporan diseminasi informasi pertanian (teknis, sosial dan ekonomi)	Laporan	12	Januari	1	Risalah hasil kunjungan pemetaan masalah dan materi
					Pebruari	1	1 Laporan diseminasi informasi pertanian
					Maret	1	Risalah hasil kunjungan pemetaan masalah dan materi
					April	1	1 Laporan diseminasi informasi pertanian
					Mei	1	Risalah hasil kunjungan pemetaan masalah dan materi
					Juni	1	1 Laporan diseminasi informasi pertanian
					Juli	1	Risalah hasil kunjungan pemetaan masalah dan materi
					Agustus	1	1 Laporan diseminasi informasi pertanian
					September	1	Risalah hasil kunjungan pemetaan masalah dan materi
					Oktober	1	1 Laporan diseminasi informasi pertanian
					Nopember	1	Risalah hasil kunjungan pemetaan masalah dan materi
					Desember	1	1 Laporan diseminasi informasi pertanian
4	Terkumpulnya dan terolahnya data peningkatan kelas kemampuan Poktan	Jumlah data peningkatan kelas kemampuan Poktan	Dokumen	2	Januari	-	
					Pebruari	-	
					Maret	-	
					April	-	
					Mei	-	
					Juni	-	
					Juli	-	
					Agustus	-	
					September	1	Laporan kunjungan penilaian kelas kemampuan Poktan
					Oktober	1	Dokumen data penilaian kelas kemampuan Poktan
					Nopember	-	
					Desember	-	
5	Terfasilitasinya peningkatan akses informasi teknologi, pasar, sarana dan prasarana Poktan/Gapoktan	Jumlah dokumen peningkatan akses informasi teknologi, pasar, sarana dan prasarana Poktan/Gapoktan	Dokumen	2	Januari	-	
					Pebruari	-	
					Maret	-	
					April	-	
					Mei	-	
					Juni	-	
					Juli	-	
					Agustus	-	
					September	1	Draf data fasilitasi peningkatan informasi teknologi
					Oktober	1	Laporan data fasilitasi peningkatan informasi teknologi
					Nopember	-	
					Desember	-	
6	Tersusunnya karya tulis/ karya ilmiah hasil penelitian / pengkajian/ survei/ evaluasi/ di bidang penyuluhan pertanian yang tidak	Jumlah dokumen karya tulis/ karya ilmiah hasil penelitian / pengkajian/ survei/ evaluasi/ di bidang	Dokumen	4	Januari	-	
					Pebruari	-	
					Maret	-	

No	Sasaran Strategis (Program)	Indikator Kinerja	Satuan	Kinerja			
				Target Kinerja Tahunan	Bulanan	Target	KET
1	2	3	4	5	6	7	8
	dipublikasikan	penyuluhan pertanian yang tidak dipublikasikan			April	-	
					Mei	1	Penentuan judul dan kerangka dasar
					Juni	1	Dokumen karya tulis/ilmiah di bidang penyuluhan pertanian
					Juli	-	
					Agustus	-	
					September	-	
					Oktober	-	
					Nopember	1	Penentuan judul dan kerangka dasar
					Desember	1	Dokumen karya tulis/ilmiah di bidang penyuluhan pertanian
PENYULUH PERTANIAN PELAKSANA							
1	Tersedianya laporan inventarisasi dan identifikasi potensi wilayah	Laporan hasil inventarisasi dan identifikasi potensi wilayah	Laporan	3	Januari	1	Draf data dan Pembahasan
					Pebruari	1	Rekapitulasi Data Potensi Wilayah
					Maret	1	Laporan Identifikasi Potensi Wilayah
					April	-	
					Mei	-	
					Juni	-	
					Juli	-	
					Agustus	-	
					September	-	
					Oktober	-	
					Nopember	-	
					Desember	-	
2	Tersedianya laporan inventarisasi, Identifikasi, dan rekapitulasi data sebagai bahan penyusunan Programa Pertanian	Tersedianya laporan inventarisasi, Identifikasi, dan rekapitulasi data sebagai bahan penyusunan Programa Pertanian	Dokumen	1	Januari	-	
					Pebruari	1	Rekapitulasi Data Programa Penyuluhan Pertanian
					Maret	-	
					April	-	
					Mei	-	
					Juni	-	
					Juli	-	
					Agustus	-	
					September	-	
					Oktober	-	
					Nopember	-	
					Desember	-	
3	Tersedianya laporan penyebaran informasi pertanian melalui tatap muka kelompok	Tersedianya laporan penyebaran informasi pertanian melalui tatap muka kelompok	Laporan	12	Januari	1	Risalah hasil kunjungan pemetaan masalah dan materi
					Pebruari	1	Laporan hasil Diseminasi Informasi Pertanian
					Maret	1	Risalah hasil kunjungan pemetaan masalah dan materi
					April	1	Laporan hasil Diseminasi Informasi Pertanian
					Mei	1	Risalah hasil kunjungan pemetaan masalah dan materi
					Juni	1	Laporan hasil Diseminasi Informasi Pertanian
					Juli	1	Risalah hasil kunjungan pemetaan masalah dan materi
					Agustus	1	Laporan hasil Diseminasi Informasi Pertanian

No	Sasaran Strategis (Program)	Indikator Kinerja	Satuan	Kinerja			
				Target Kinerja Tahunan	Bulanan	Target	KET
1	2	3	4	5	6	7	8
					September	1	Risalah hasil kunjungan pemetaan masalah dan materi
					Oktober	1	Laporan hasil Diseminasi Informasi Pertanian
					Nopember	1	Risalah hasil kunjungan pemetaan masalah dan materi
					Desember	1	Laporan hasil Diseminasi Informasi Pertanian
4	Tersedianya laporan fasilitasi penerapan teknologi melalui demplot	Tersedianya laporan fasilitasi penerapan teknologi melalui demplot	Laporan	2	Januari	-	
					Pebruari	-	
					Maret	-	
					April	1	Penentuan Judul dan kerangka dasar
					Mei	-	
					Juni	1	Laporan Hasil Pelaksanaan Demplot
					Juli	-	
					Agustus	-	
					September	-	
					Oktober	-	
					Nopember	-	
					Desember	-	
5	Membuat Karya Tulis/Karya Ilmiah berupa tinjauan atau ulasan ilmiah hasil gagasan sendiri di bidang penyuluhan pertanian yang tidak dipublikasikan dalam Bentuk Makalah	Membuat Karya Tulis/Karya Ilmiah berupa tinjauan atau ulasan ilmiah hasil gagasan sendiri di bidang penyuluhan pertanian yang tidak dipublikasikan dalam Bentuk Makalah	Dokumen	2	Januari	-	
					Pebruari	-	
					Maret	-	
					April	1	Penentuan Judul dan kerangka dasar
					Mei	-	
					Juni	1	Dokumen karya tulis / ilmiah di bidang penyuluhan pertanian
					Juli	-	
					Agustus	-	
					September	-	
					Oktober	-	
					Nopember	-	
					Desember	-	
PENYULUH PERTANIAN TERAMPIL							
1	Terlaksananya rekapitulasi dan terolahnya data potensi wilayah	Jumlah dokumen data potensi wilayah (SDA, SDM, SDE)	Laporan	3	Januari	1	Rekapitulasi data potensi wilayah
					Pebruari	1	Draft data dan pembahasan
					Maret	1	1 Dokumen Identifikasi Potensi Wilayah
					April	-	
					Mei	-	
					Juni	-	
					Juli	-	
					Agustus	-	
					September	-	
					Oktober	-	
					Nopember	-	
					Desember	-	
2	Tersedianya laporan inventarisasi,	Tersedianya laporan inventarisasi,	Dokumen	3	Januari	1	Rekapitulasi data programa

No	Sasaran Strategis (Program)	Indikator Kinerja	Satuan	Kinerja			
				Target Kinerja Tahunan	Bulanan	Target	KET
1	2	3	4	5	6	7	8
	Identifikasi, dan rekapitulasi data sebagai bahan penyusunan Program Pertanian	Identifikasi, dan rekapitulasi data sebagai bahan penyusunan Program Pertanian			Pebruari	1	Draft dokumen programa
					Maret	1	Dokumen Programa Penyuluhan Pertanian Tingkat Desa
					April	-	
					Mei	-	
					Juni	-	
					Juli	-	
					Agustus	-	
					September	-	
					Oktober	-	
					Nopember	-	
Desember	-						
3	Tersedianya laporan penyebaran informasi pertanian melalui tatap muka kelompok	Tersedianya laporan penyebaran informasi pertanian melalui tatap muka kelompok	Laporan	12	Januari	1	Risalah hasil kunjungan pemetaan masalah dan materi
					Pebruari	1	1 Laporan diseminasi informasi pertanian
					Maret	1	Risalah hasil kunjungan pemetaan masalah dan materi
					April	1	1 Laporan diseminasi informasi pertanian
					Mei	1	Risalah hasil kunjungan pemetaan masalah dan materi
					Juni	1	1 Laporan diseminasi informasi pertanian
					Juli	1	Risalah hasil kunjungan pemetaan masalah dan materi
					Agustus	1	1 Laporan diseminasi informasi pertanian
					September	1	Risalah hasil kunjungan pemetaan masalah dan materi
					Oktober	1	1 Laporan diseminasi informasi pertanian
					Nopember	1	Risalah hasil kunjungan pemetaan masalah dan materi
					Desember	1	1 Laporan diseminasi informasi pertanian
4	Meningkatkan Kelas Kemampuan Poktan dari kelas Pemula menjadi Kelas Lanjut	Meningkatkan Kelas Kemampuan Poktan dari kelas Pemula menjadi Kelas Lanjut	Laporan	2	Januari	-	
					Pebruari	-	
					Maret	-	
					April	-	
					Mei	-	
					Juni	-	
					Juli	-	
					Agustus	-	
					September	-	
					Oktober	1	Laporan kunjungan penilaian kelas kemampuan Poktan
					Nopember	1	Dokumen data penilaian kelas kemampuan Poktan
					Desember	-	
5	Tersedianya laporan fasilitasi penerapan teknologi melalui demplot	Tersedianya laporan fasilitasi penerapan teknologi melalui demplot	Laporan	2	Januari	1	- Penentuan judul dan kerangka dasar
					Pebruari	1	- Laporanhasil pelaksanaan demplot
					Maret	-	
					April	-	
					Mei	-	
					Juni	-	
					Juli	-	

No	Sasaran Strategis (Program)	Indikator Kinerja	Satuan	Target Kinerja Tahunan	Kinerja		
					Bulanan	Target	KET
1	2	3	4	5	6	7	8
					Agustus	-	
					September	-	
					Oktober	-	
					Nopember	-	
					Desember	-	
6	Membuat Karya Tulis/Karya Ilmiah berupa tinjauan atau ulasan ilmiah hasil gagasan sendiri di bidang penyuluhan pertanian yang tidak dipublikasikan dalam Bentuk Makalah	Membuat Karya Tulis/Karya Ilmiah berupa tinjauan atau ulasan ilmiah hasil gagasan sendiri di bidang penyuluhan pertanian yang tidak dipublikasikan dalam Bentuk Makalah	Dokumen	1	Januari	-	
					Pebruari	-	
					Maret	-	
					April	-	
					Mei	-	
					Juni	-	
					Juli	-	
					Agustus	-	
					September	-	
					Oktober	-	
					Nopember	-	
					Desember	1	- Dokumen Karya Tulis Ilmiah berupa Makalah
PENGENDALI ORAGNISME PENGGANGGU TUMBUHAN AHLI PERTAMA							
1	Tersedianya dokumen rencana kerja pengamatan dan/atau peramalan dan/atau pengendalian OPT	Jumlah dokumen rencana kerja pengamatan dan/atau peramalan dan/atau pengendalian OPT	Dokumen	1	Januari	1	- Dokumen Rencana Kerja Tahunan Pengamatan OPT di wilayah kerja Kecamatan Sukasada Tahun 2025
					Pebruari	-	
					Maret	-	
					April	-	
					Mei	-	
					Juni	-	
					Juli	-	
					Agustus	-	
					September	-	
					Oktober	-	
					Nopember	-	
					Desember	-	
2	Terlaksananya deteksi dan/atau identifikasi OPT/OPTK dan agens hayati secara biologis (taksonomi)	Jumlah laporan hasil deteksi dan/atau identifikasi OPT/OPTK dan agens hayati secara biologi (taksonomi)	Laporan	24	Januari	2	
					Pebruari	2	
					Maret	2	
					April	2	
					Mei	2	
					Juni	2	
					Juli	2	
					Agustus	2	
					September	2	
					Oktober	2	
					Nopember	2	
							- Laporan hasil deteksi dan identifikasi OPT di wilayah kerja Kecamatan Sukasada

No	Sasaran Strategis (Program)	Indikator Kinerja	Satuan	Kinerja			
				Target Kinerja Tahunan	Bulanan	Target	KET
1	2	3	4	5	6	7	8
3	Tersusunnya rekomendasi hasil pengamatan/pemeriksaan/perlakuan atau cara pemusnahan media pembawa OPT/OPTK di lapangan	Jumlah laporan rekomendasi hasil pengamatan/pemeriksaan/perlakuan atau cara pemusnahan Media Pembawa OPT/OPTK di lapangan	Laporan	24	Desember	2	- Laporan rekomendasi hasil pengamatan OPT di wilayah kerja Kecamatan Sukasada
					Januari	2	
					Pebruari	2	
					Maret	2	
					April	2	
					Mei	2	
					Juni	2	
					Juli	2	
					Agustus	2	
					September	2	
					Oktober	2	
					Nopember	2	
Desember	2						
4	Terlaksananya pengamatan peredaran pestisida/bahan pengendali lainnya	Jumlah laporan hasil pengamatan peredaran pestisida/bahan pengendali lainnya	Laporan	12	Januari	1	- Laporan hasil pengamatan peredaran pestisida pada Kios Pertanian di wilayah Kecamatan Sukasada
					Pebruari	1	
					Maret	1	
					April	1	
					Mei	1	
					Juni	1	
					Juli	1	
					Agustus	1	
					September	1	
					Oktober	1	
					Nopember	1	
					Desember	1	
5	Tersusunnya makalah berupa tinjauan atau ulasan ilmiah hasil gagasan sendiri dalam bidang perlindungan dan/atau perkarantina tumbuhan yang tidak dipublikasikan tetapi didokumentasikan di perpustakaan	Jumlah dokumen makalah berupa tinjauan atau ulasan ilmiah hasil gagasan sendiri dalam bidang perlindungan	Dokumen	2	Januari	-	- Makalah mengenai perlindungan tumbuhan
					Pebruari	-	
					Maret	-	
					April	-	
					Mei	1	
					Juni	-	
					Juli	-	
					Agustus	-	
					September	-	
					Oktober	-	
					Nopember	1	
					Desember	-	
6	Tersusunnya tulisan ilmiah populer di bidang perlindungan dan/atau perkarantina tumbuhan yang disebarluaskan melalui media massa yang merupakan satu kesatuan	Jumlah dokumen tulisan ilmiah populer di bidang perlindungan dan/atau perkarantina tumbuhan yang disebarluaskan melalui media massa yang merupakan satu	Dokumen	1	Januari	-	- Dokumen tulisan ilmiah populer di bidang perlindungan tumbuhan
					Pebruari	-	
					Maret	-	
					April	-	
					Mei	1	

No	Sasaran Strategis (Program)	Indikator Kinerja	Satuan	Kinerja			
				Target Kinerja Tahunan	Bulanan	Target	KET
1	2	3	4	5	6	7	8
		kesatuan			Juni	-	
					Juli	-	
					Agustus	-	
					September	-	
					Oktober	-	
					Nopember	-	
					Desember	-	
7	Tersusunnya bahan informasi dalam bentuk grafik	Jumlah dokumen bahan informasi dalam bentuk grafik	Grafik	12	Januari	1	- Grafik Curah Hujan dan/atau Grafik Perkembangan OPT
					Pebruari	1	
					Maret	1	
					April	1	
					Mei	1	
					Juni	1	
					Juli	1	
					Agustus	1	
					September	1	
					Oktober	1	
					Nopember	1	
					Desember	1	
8	Tersusunnya bahan informasi dalam bentuk peta	Jumlah dokumen bahan informasi dalam bentuk peta	Peta	6	Januari	-	- Peta Sebaran OPT per-Desa di Kecamatan Sukasada
					Pebruari	-	
					Maret	-	
					April	-	
					Mei	3	
					Juni	-	
					Juli	-	
					Agustus	-	
					September	-	
					Oktober	-	
					Nopember	3	
					Desember	-	
9	Tersusunnya bahan informasi dalam bentuk lembaran data	Jumlah dokumen bahan informasi dalam bentuk lembaran data	Dokumen	48	Januari	4	- Lembaran data perkembangan OPT dan DPI di wilayah kerja Kecamatan Sukasada
					Pebruari	4	
					Maret	4	
					April	4	
					Mei	4	
					Juni	4	
					Juli	4	
					Agustus	4	
					September	4	
					Oktober	4	
					Nopember	4	
					Desember	4	

No	Sasaran Strategis (Program)	Indikator Kinerja	Satuan	Kinerja			
				Target Kinerja Tahunan	Bulanan	Target	KET
1	2	3	4	5	6	7	8
					Desember	4	
PENGENDALI ORAGNISME PENGGANGGU TUMBUHAN AHLI PERTAMA							
1	Tersedianya laporan rencana kerja pengamatan dan/atau peramalan dan/atau pengendalian OPT	Jumlah laporan rencana kerja pengamatan dan/atau peramalan dan/atau pengendalian OPT	Laporan	1	Januari	1	- Dokumen Rencana Kerja Tahunan Pengamatan OPT di wilayah kerja Kecamatan Sukasada Tahun 2025
					Pebruari	-	
					Maret	-	
					April	-	
					Mei	-	
					Juni	-	
					Juli	-	
					Agustus	-	
					September	-	
					Oktober	-	
					Nopember	-	
					Desember	-	
2	Terlaksananya deteksi dan/atau identifikasi OPT/OPTK dan agens hayati secara biologis (taksonomi)	Jumlah laporan hasil deteksi dan/atau identifikasi OPT/OPTK dan agens hayati secara biologi (taksonomi)	Laporan	24	Januari	2	- Laporan hasil deteksi dan identifikasi OPT di wilayah kerja Kecamatan Sukasada
					Pebruari	2	
					Maret	2	
					April	2	
					Mei	2	
					Juni	2	
					Juli	2	
					Agustus	2	
					September	2	
					Oktober	2	
					Nopember	2	
					Desember	2	
3	Tersusunnya rekomendasi hasil pengamatan/pemeriksaan/perlakuan atau cara pemusnahan media pembawa OPT/OPTK di lapangan	Jumlah laporan rekomendasi hasil pengamatan/pemeriksaan/perlakuan atau cara pemusnahan Media Pembawa OPT/OPTK di lapangan	Laporan	24	Januari	2	- Laporan rekomendasi hasil pengamatan OPT di wilayah kerja Kecamatan Sukasada
					Pebruari	2	
					Maret	2	
					April	2	
					Mei	2	
					Juni	2	
					Juli	2	
					Agustus	2	
					September	2	
					Oktober	2	
					Nopember	2	
					Desember	2	
4	Terlaksananya pengamatan peredaran pestisida/bahan pengendali lainnya	Jumlah laporan hasil pengamatan peredaran pestisida/bahan pengendali lainnya	Laporan	12	Januari	1	
					Pebruari	1	
					Maret	1	

No	Sasaran Strategis (Program)	Indikator Kinerja	Satuan	Kinerja			
				Target Kinerja Tahunan	Bulanan	Target	KET
1	2	3	4	5	6	7	8
					April	1	- Laporan hasil pengamatan peredaran pestisida pada Kios Pertanian di wilayah Kecamatan Sukasada
					Mei	1	
					Juni	1	
					Juli	1	
					Agustus	1	
					September	1	
					Oktober	1	
					Nopember	1	
					Desember	1	
BPP SERIRIT							
PERENCANA AHLI PERTAMA							
1	Tersusunnya rencana kerja pengamatan, peramalan, dan pengendalian OPT	Jumlah dokumen rencana kerja pengamatan, peramalan dan pengendalian OPT	Dokumen	1	Januari	1	Laporan rencana kerja pengamatan, peramalan dan pengendalian OPT.
					Pebruari	-	
					Maret	-	
					April	-	
					Mei	-	
					Juni	-	
					Juli	-	
					Agustus	-	
					September	-	
					Oktober	-	
					Nopember	-	
					Desember	-	
2	Terlaksananya deteksi dan/atau identifikasi OPT dan/atau agens hayati secara biologi (taksonomi)	Jumlah dokumen hasil deteksi dan/atau identifikasi OPT dan/atau agens hayati secara biologi (taksonomi)	Dokumen	60	Januari	5	Dokumen hasil deteksi dan/atau identifikasi OPT dan/atau agens hayati secara biologi (taksonomi)
					Pebruari	5	
					Maret	5	
					April	5	
					Mei	5	
					Juni	5	
					Juli	5	
					Agustus	5	
					September	5	
					Oktober	5	
					Nopember	5	
					Desember	5	
3	Tersusunnya rekomendasi hasil pengamatan OPT di lapangan	Jumlah dokumen rekomendasi hasil pengamatan OPT di lapangan	Dokumen	60	Januari	5	Dokumen rekomendasi hasil pengamatan OPT di lapangan
					Pebruari	5	
					Maret	5	
					April	5	
					Mei	5	
					Juni	5	
					Juli	5	

No	Sasaran Strategis (Program)	Indikator Kinerja	Satuan	Kinerja			
				Target Kinerja Tahunan	Bulanan	Target	KET
1	2	3	4	5	6	7	8
					Agustus	5	
					September	5	
					Oktober	5	
					Nopember	5	
					Desember	5	
PERENCANA AHLI MUDA							
1	Terlaksananya rekapitulasi dan data potensi wilayah (SDA, SDM, SDE)	Jumlah laporan hasil rekapitulasi dan data potensi wilayah	Laporan	3	Januari	1	Draft Data Potensi Wilayah Binaan
					Pebruari	1	Rekapitulasi dan Olah Data Potensi Wilayah Binaan
					Maret	1	Hasil Potensi Wilayah Binaan
					April	-	
					Mei	-	
					Juni	-	
					Juli	-	
					Agustus	-	
					September	-	
					Oktober	-	
					Nopember	-	
					Desember	-	
2	Terlaksananya rekapitulasi dan terolahnya data kegiatan penyuluhan pertanian sesuai kebutuhan masing-masing subsektor sebagai bahan penyusunan program penyuluhan	Jumlah dokumen rekapitulasi dan terolahnya data kegiatan penyuluhan pertanian berupa program	Dokumen	2	Januari	-	
					Pebruari	1	Draft Konsep Programa Tingkat Desa di Wilayah Binaan
					Maret	1	Hasil Programa Tingkat Desa di Wilayah Binaan
					April	-	
					Mei	-	
					Juni	-	
					Juli	-	
					Agustus	-	
					September	-	
					Oktober	-	
					Nopember	-	
					Desember	-	
3	Terlaksananya diseminasi informasi pertanian (teknis, sosial, dan ekonomi) sesuai kebutuhan	Jumlah laporan hasil diseminasi informasi	Laporan	12	Januari	1	Hasil Kunjungan dan perumusan masalah untuk dijadikan dasar materi diseminasi
					Pebruari	1	Hasil diseminasi informasi
					Maret	1	Hasil Kunjungan dan perumusan masalah untuk dijadikan dasar materi diseminasi
					April	1	Hasil diseminasi informasi
					Mei	1	Hasil Kunjungan dan perumusan masalah untuk dijadikan dasar materi diseminasi
					Juni	1	Hasil diseminasi informasi
					Juli	1	Hasil Kunjungan dan perumusan masalah untuk dijadikan dasar materi diseminasi
					Agustus	1	Hasil diseminasi informasi
					September	1	Hasil Kunjungan dan perumusan masalah untuk dijadikan dasar materi diseminasi
					Oktober	1	Hasil diseminasi informasi
					Nopember	1	Hasil Kunjungan dan perumusan masalah untuk dijadikan dasar materi diseminasi
					Desember	1	Hasil diseminasi informasi

No	Sasaran Strategis (Program)	Indikator Kinerja	Satuan	Kinerja			
				Target Kinerja Tahunan	Bulanan	Target	KET
1	2	3	4	5	6	7	8
4	Terkumpulnya dan terolahnya data peningkatan kelas kemampuan poktan	Jumlah laporan peningkatan kelas kemampuan poktan	Laporan	3	Januari	-	
					Pebruari	-	
					Maret	-	
					April	-	
					Mei	-	
					Juni	-	
					Juli	-	
					Agustus	1	Hasil Kunjungan dalam rencana peningkatan kemampuan poktan
					September	1	Hasil Kunjungan dalam rencana peningkatan kemampuan poktan
					Oktober	1	Hasil peningkatan kemampuan poktan
					Nopember	-	
					Desember	-	
5	Terikutinya kegiatan pengembangan kompetensi : seminar/lokakarya/konfrensi/simposium/ studi banding-lapangan	Jumlah sertifikat tanda bukti kegiatan pengembangan kompetensi : seminar/lokakarya/konfrensi/simpodium/ studi banding-lapangan	Sertifikat	12	Januari	1	Sertifikat tanda bukti ikut serta seminar
					Pebruari	1	
					Maret	1	
					April	1	
					Mei	1	
					Juni	1	
					Juli	1	
					Agustus	1	
					September	1	
					Oktober	1	
					Nopember	1	
					Desember	1	
6	Tersedianya artikel di bidang penyuluhan pertanian yang dipublikasikan	Jumlah artikel di bidang penyuluhan pertanian	Dokumen	6	Januari	-	
					Pebruari	-	
					Maret	-	
					April	1	Penyusunan konsep artikel dan pemilihan materi
					Mei	1	Draft artikel di bidang penyuluhan pertanian
					Juni	1	Artikel di bidang penyuluhan pertanian
					Juli	-	
					Agustus	-	
					September	-	
					Oktober	1	Penyusunan konsep artikel dan pemilihan materi
					Nopember	1	Draft artikel di bidang penyuluhan pertanian
					Desember	1	Artikel di bidang penyuluhan pertanian
PENYULUH PERTANIAN AHLI PERTAMA							
1	Terlaksananya rekapitulasi dan data potensi wilayah (SDA, SDM, SDE)	Jumlah laporan hasil rekapitulasi dan data potensi wilayah	Laporan	1	Januari	-	
					Pebruari	1	Hasil Potensi Wilayah Binaan
					Maret	-	
					April	-	
					Mei	-	

No	Sasaran Strategis (Program)	Indikator Kinerja	Satuan	Kinerja			
				Target Kinerja Tahunan	Bulanan	Target	KET
1	2	3	4	5	6	7	8
					Juni	-	
					Juli	-	
					Agustus	-	
					September	-	
					Oktober	-	
					Nopember	-	
					Desember	-	
2	Terlaksananya rekapitulasi dan terolahnya data kegiatan penyuluhan pertanian sesuai kebutuhan masing-masing subsektor sebagai bahan penyusunan program penyuluhan	Jumlah dokumen rekapitulasi dan terolahnya data kegiatan penyuluhan pertanian berupa program	Dokumen	1	Januari	-	
					Pebruari	-	
					Maret	1	Hasil Programa Tingkat Desa di Wilayah Binaan
					April	-	
					Mei	-	
					Juni	-	
					Juli	-	
					Agustus	-	
					September	-	
					Oktober	-	
					Nopember	-	
					Desember	-	
3	Terlaksananya diseminasi informasi pertanian (teknis, sosial, dan ekonomi) sesuai kebutuhan	Jumlah laporan hasil diseminasi informasi	Laporan	12	Januari	1	
					Pebruari	1	
					Maret	1	
					April	1	
					Mei	1	
					Juni	1	Hasil diseminasi informasi
					Juli	1	
					Agustus	1	
					September	1	
					Oktober	1	
					Nopember	1	
					Desember	1	
4	Terkumpulnya dan terolahnya data peningkatan kemampuan poktan	Jumlah laporan peningkatan kemampuan poktan	Laporan	1	Januari	-	
					Pebruari	-	
					Maret	-	
					April	-	
					Mei	-	
					Juni	-	
					Juli	-	
					Agustus	-	
					September	-	
					Oktober	1	hasil peningkatan kemampuan poktan
					Nopember	-	

No	Sasaran Strategis (Program)	Indikator Kinerja	Satuan	Kinerja			
				Target Kinerja Tahunan	Bulanan	Target	KET
1	2	3	4	5	6	7	8
5	Tersedianya artikel di bidang penyuluhan pertanian yang dipublikasikan	Jumlah artikel di bidang penyuluhan pertanian	Dokumen	2	Desember	-	
					Januari	-	
					Pebruari	-	
					Maret	-	
					April	-	
					Mei	-	
					Juni	1	artikel di bidang penyuluhan pertanian
					Juli	-	
					Agustus	-	
					September	-	
					Oktober	-	
					Nopember	-	
Desember	1	artikel di bidang penyuluhan pertanian					
PERENCANA AHLI MADYA							
1	Pembuatan Data Potwil Desa	Jumlah Laporan Potwil Desa	Laporan	1	Januari	1	Data potensi wilayah binaan
					Pebruari	-	
					Maret	-	
					April	-	
					Mei	-	
					Juni	-	
					Juli	-	
					Agustus	-	
					September	-	
					Oktober	-	
					Nopember	-	
					Desember	-	
2	Tersusunnya Programa Penyuluhan	Jumlah Lpaoran Programa	Laporan	1	Januari	-	
					Pebruari	1	Laporan Programa penyuluhan Pertanian
					Maret	-	
					April	-	
					Mei	-	
					Juni	-	
					Juli	-	
					Agustus	-	
					September	-	
					Oktober	-	
					Nopember	-	
					Desember	-	
3	Melakukan diseminasi informasi pertanian (Teknis,Sosial, Ekonomi)	Jumlah laporan pelaksanaan diseminasi informasi pertanian	Laporan	12	Januari	1	
					Pebruari	1	
					Maret	1	
					April	1	

No	Sasaran Strategis (Program)	Indikator Kinerja	Satuan	Kinerja			
				Target Kinerja Tahunan	Bulanan	Target	KET
1	2	3	4	5	6	7	8
					Mei	1	Laporan diseminasi
					Juni	1	
					Juli	1	
					Agustus	1	
					September	1	
					Oktober	1	
					Nopember	1	
					Desember	1	
4	Terlaksananya pelayanan kepada masyarakat petani dengan memberikan alternatif pemecahan masalah kepada petani yang berkonsultasi.	Jumlah laporan memberikan alternatif pemecahan masalah kepada petani yang berkonsultasi.	Laporan	4	Januari	-	
					Pebruari	-	
					Maret	1	Laporan alternatif pemecahan masalah yang dihadapi petani
					April	-	
					Mei	-	
					Juni	1	Laporan alternatif pemecahan masalah yang dihadapi petani
					Juli	-	
					Agustus	-	
					September	1	Laporan alternatif pemecahan masalah yang dihadapi petani
					Oktober	-	
					Nopember	-	
					Desember	1	Laporan alternatif pemecahan masalah yang dihadapi petani
5	Terlaksananya pelayanan kepada masyarakat petani dengan memberikan bimbingan teknis kepada kelompok tani maupun perorangan.	Jumlah laporan pendampingan teknis	Laporan	8	Januari	1	Laporan Pendampingan teknis
					Pebruari	1	Laporan Pendampingan teknis
					Maret	-	
					April	1	Laporan Pendampingan teknis
					Mei	1	Laporan Pendampingan teknis
					Juni	-	
					Juli	1	Laporan Pendampingan teknis
					Agustus	1	Laporan Pendampingan teknis
					September	-	
					Oktober	1	Laporan Pendampingan teknis
					Nopember	1	Laporan Pendampingan teknis
					Desember	-	
						-	
PENGENDALI ORGANISME PENGGANGGU TUMBUHAN AHLI PERTAMA							
1	Terlaksana penyusunan rencana kerja pengamatan, peramalan, dan pengendalian OPT	Jumlah laporan penyusunan rencana kerja pengamatan, peramalan, dan pengendalian OPT	Laporan	1	Januari	1	Laporan rencana kerja pengamatan, peramalan dan pengendalian OPT
					Pebruari	-	
					Maret	-	
					April	-	
					Mei	-	
					Juni	-	
					Juli	-	
					Agustus	-	

No	Sasaran Strategis (Program)	Indikator Kinerja	Satuan	Kinerja			
				Target Kinerja Tahunan	Bulanan	Target	KET
1	2	3	4	5	6	7	8
					September	-	
					Oktober	-	
					Nopember	-	
					Desember	-	
2	Terlaksananya pengamatan/pemeriksaan faktor-faktor yang mempengaruhi perkembangan OPTK/OPT	Jumlah laporan pengamatan/pemeriksaan faktor-faktor yang mempengaruhi perkembangan OPTK/OPT	Laporan	24	Januari	2	Laporan yang berisi laporan hasil pengamatan/pemeriksaan OPTK/OPT
					Pebruari	2	
					Maret	2	
					April	2	
					Mei	2	
					Juni	2	
					Juli	2	
					Agustus	2	
					September	2	
					Oktober	2	
					Nopember	2	
					Desember	2	
3	Tersedianya rekomendasi hasil pengamatan/ pemeriksaan/ perlakuan atau cara pemusnahaan media pembawa OPT/OPTK di lapangan	Jumlah laporan rekomendasi hasil pengamatan/ pemeriksaan/ perlakuan atau cara pemusnahaan media pembawa OPT/OPTK di lapangan	Laporan	24	Januari	2	Laporan yang berisi rekomendasi pengendalian OPT
					Pebruari	2	
					Maret	2	
					April	2	
					Mei	2	
					Juni	2	
					Juli	2	
					Agustus	2	
					September	2	
					Oktober	2	
					Nopember	2	
					Desember	2	
PERENCANA PP PENYELIA							
1	Tersedianya rekapitulasi data potensi wilayah (SDA, SDM, SDE)	Jumlah laporan hasil inventarisasi data potensi wilayah	Dokumen	1	Januari	-	1 1 Dokumen
					Pebruari	-	
					Maret	1	
					April	-	
					Mei	-	
					Juni	-	
					Juli	-	
					Agustus	-	
					September	-	
					Oktober	-	
					Nopember	-	
					Desember	-	
2	Tersusunnya programa penyuluhan	Jumlah laporan programa	Dokumen	1	Januari	-	

No	Sasaran Strategis (Program)	Indikator Kinerja	Satuan	Kinerja			
				Target Kinerja Tahunan	Bulanan	Target	KET
1	2	3	4	5	6	7	8
	pertanian	penyuluhan pertanian			Pebruari	-	
					Maret	-	
					April	1	1 Dokumen
					Mei	-	
					Juni	-	
					Juli	-	
					Agustus	-	
					September	-	
					Oktober	-	
					Nopember	-	
					Desember	-	
3	Terlaksananya penyebaran informasi pertanian melalui penggunaan media cetak	Jumlah laporan hasil penyebaran informasi berupa media cetak	Laporan	12	Januari	1	1 Laporan
					Pebruari	1	
					Maret	1	
					April	1	
					Mei	1	
					Juni	1	
					Juli	1	
					Agustus	1	
					September	1	
					Oktober	1	
					Nopember	1	
					Desember	1	
4	Terlaksananya fasilitas poktan / gapoktan dalam penerapan teknologi melalui gelar teknologi	Jumlah laporan hasil fasilitasi	Laporan	1	Januari	-	1 Laporan
					Pebruari	-	
					Maret	-	
					April	-	
					Mei	-	
					Juni	-	
					Juli	1	
					Agustus	-	
					September	-	
					Oktober	-	
					Nopember	-	
					Desember	-	
PERENCANA AHLI MADYA							
1	Tersedianya analisis hasil rekapitulasi data potensi wilayah (SDA, SDM, SDE)	Jumlah Laporan rekapitulasi data potensi wilayah	Laporan	1	Januari	1	- Identifikasi rekapitulasi data potensi wilayah di wilayah Binaan
					Pebruari	-	
					Maret	-	
					April	-	
					Mei	-	
					Juni	-	

No	Sasaran Strategis (Program)	Indikator Kinerja	Satuan	Kinerja			
				Target Kinerja Tahunan	Bulanan	Target	KET
1	2	3	4	5	6	7	8
					Juli	-	
					Agustus	-	
					September	-	
					Oktober	-	
					Nopember	-	
					Desember	-	
2	Terlaksananya rekapitulasi dan terolahnya data kegiatan penyuluhan pertanian sesuai kebutuhan masing-masing subsektor sebagai bahan penyusunan program penyuluhan	Jumlah dokumen rekapitulasi dan terolahnya data kegiatan penyuluhan pertanian berupa program	Dokumen	1	Januari	-	
					Pebruari	1	Hasil Program Tingkat Desa di Wilayah Binaan
					Maret	-	
					April	-	
					Mei	-	
					Juni	-	
					Juli	-	
					Agustus	-	
					September	-	
					Oktober	-	
					Nopember	-	
					Desember	-	
3	Terlaksananya diseminasi informasi pertanian (teknis, sosial, dan ekonomi) sesuai kebutuhan	Jumlah laporan hasil diseminasi informasi	Laporan	24	Januari	2	
					Pebruari	2	
					Maret	2	
					April	2	
					Mei	2	
					Juni	2	
					Juli	2	Hasil diseminasi informasi
					Agustus	2	
					September	2	
					Oktober	2	
					Nopember	2	
					Desember	2	
4	Terkumpulnya dan terolahnya data peningkatan kemampuan poktan	Jumlah laporan peningkatan kemampuan poktan	Laporan	1	Januari	-	
					Pebruari	-	
					Maret	-	
					April	-	
					Mei	-	
					Juni	-	
					Juli	-	
					Agustus	-	
					September	-	
					Oktober	1	hasil peningkatan kemampuan poktan
					Nopember	-	
					Desember	-	

No	Sasaran Strategis (Program)	Indikator Kinerja	Satuan	Kinerja			
				Target Kinerja Tahunan	Bulanan	Target	KET
1	2	3	4	5	6	7	8
4	Terkumpulnya dan terolahnya data peningkatan kemampuan poktan	Jumlah laporan peningkatan kemampuan poktan	Laporan	1	Januari	-	hasil peningkatan kemampuan poktan
					Pebruari	-	
					Maret	-	
					April	-	
					Mei	-	
					Juni	-	
					Juli	-	
					Agustus	-	
					September	-	
					Oktober	1	
					Nopember	-	
					Desember	-	
5	Terpublikasikannya artikel di bidang penyuluhan pertanian	Jumlah artikel di bidang penyuluhan pertanian	Dokumen	2	Januari	-	artikel di bidang penyuluhan pertanian
					Pebruari	-	
					Maret	-	
					April	-	
					Mei	-	
					Juni	1	
					Juli	-	
					Agustus	1	
					September	-	
					Oktober	-	
					Nopember	-	
					Desember	-	
6	Terdatanya data produksi di kecamatan	Jumlah Laporan data produksi	Dokumen	12	Januari	1	Laporan SP-Padi, SP-SBS, dan SP-Palawija
					Pebruari	1	
					Maret	1	
					April	1	
					Mei	1	
					Juni	1	
					Juli	1	
					Agustus	1	
					September	1	
					Oktober	1	
					Nopember	1	
					Desember	1	
Medik Veteriner Ahli Pertama							
1	Terlaksananya pelaksanaan kesehatan hewan	Jumlah pelaksanaan kesehatan hewan, tingkat kesesuaian pelaksanaan kesehatan hewan, ketepatan waktu pelaksanaan dan	Laporan	12	Januari	1	
					Pebruari	1	
					Maret	1	
					April	1	

No	Sasaran Strategis (Program)	Indikator Kinerja	Satuan	Kinerja							
				Target Kinerja Tahunan	Bulanan	Target	KET				
1	2	3	4	5	6	7	8				
		pelaporan			Mei	1	Laporan hasil pelaksanaan kegiatan pelayanan kesehatan hewan				
					Juni	1					
					Juli	1					
					Agustus	1					
					September	1					
					Oktober	1					
					Nopember	1					
					Desember	1					
2	Tersedianya vaksin dan obat-obatan kesehatan hewan	Jumlah ketersediaan vaksin dan obat-obatan kesehatan hewan, ketepatan waktu pelaksanaan dan pelaporan	Laporan	12	Januari	1	Laporan hasil rekapitulasi jumlah vaksin dan obat-obatan dalam pelayanan kesehatan hewan				
					Pebruari	1					
					Maret	1					
					April	1					
					Mei	1					
					Juni	1					
					Juli	1					
					Agustus	1					
					September	1					
					Oktober	1					
					Nopember	1					
					Desember	1					
BPP SAWAN											
Penyuluh Pertanian Ahli Madya											
1	Meningkatnya Produksi Pertanian yang Maju	Tersusunnya Rancangan model data potensi wilayah (SDA, SDM, SDE) sebagai bahan penyusunan kebijakan	Laporan	1	Januari	-	Laporan Potwil				
					Pebruari	-					
Maret					-						
April					1						
Mei					-						
Juni					-						
Juli					-						
Agustus					-						
September					-						
Oktober					-						
Nopember					-						
Desember					-						
					Tersusunnya Rumusan hasil analisis rekapitulasi dan mengevaluasi kegiatan penyuluhan pertanian tahun sebelumnya sebagai bahan penyusunan program penyuluhan pertanian	Laporan		1	Januari	-	Laporan Evaluasi Programa
Pebruari									-		
Maret	-										
April	-										
Mei	1										
Juni	-										
Juli	-										
Agustus	-										

No	Sasaran Strategis (Program)	Indikator Kinerja	Satuan	Kinerja			
				Target Kinerja Tahunan	Bulanan	Target	KET
1	2	3	4	5	6	7	8
					September	-	
					Oktober	-	
					Nopember	-	
					Desember	-	
2	Terwujudnya Produksi Pertanian yang Mandiri	Terlaksananya evaluasi peningkatan kelas kemampuan Poktan	Laporan	2	Januari	-	
					Pebruari	-	
					Maret	-	
					April	-	
					Mei	-	
					Juni	-	
					Juli	-	
					Agustus	-	
					September	-	
					Oktober	-	
					Nopember	2	Laporan Evaluasi
					Desember	-	
3	Terwujudnya Produksi dan Pemasaran yang Modern	Terlaksananya evaluasi diseminasi informasi pertanian (teknis, sosial dan ekonomi)	Laporan	24	Januari	2	Laporan Evaluasi
					Pebruari	2	Laporan Evaluasi
					Maret	2	Laporan Evaluasi
					April	2	Laporan Evaluasi
					Mei	2	Laporan Evaluasi
					Juni	2	Laporan Evaluasi
					Juli	2	Laporan Evaluasi
					Agustus	2	Laporan Evaluasi
					September	2	Laporan Evaluasi
					Oktober	2	Laporan Evaluasi
					Nopember	2	Laporan Evaluasi
					Desember	2	Laporan Evaluasi
PERENCANA AHLI MUDA							
1	Tersedianya rekapitulasi data potensi wilayah (SDA, SDM, SDE)	Jumlah Dokumen hasil rekapitulasi data potensi wilayah (SDA, SDM, SDE)	Dokumen	1	Januari	1	Dokumen potensi wilayah
					Pebruari	-	
					Maret	-	
					April	-	
					Mei	-	
					Juni	-	
					Juli	-	
					Agustus	-	
					September	-	
					Oktober	-	
					Nopember	-	
					Desember	-	
2	Tersedianya rekapitulasi data kegiatan	Jumlah dokumen hasil rekapitulasi	Dokumen	1	Januari	-	

No	Sasaran Strategis (Program)	Indikator Kinerja	Satuan	Kinerja			
				Target Kinerja Tahunan	Bulanan	Target	KET
1	2	3	4	5	6	7	8
	penyuluhan pertanian sesuai kebutuhan masing-masing subsektor sebagai bahan penyusunan program penyuluhan pertanian	data kegiatan penyuluhan pertanian sesuai kebutuhan masing-masing subsektor sebagai bahan penyusunan program penyuluhan pertanian			Pebruari	1	Dokumen Programa penyuluhan pertanian
					Maret	-	
					April	-	
					Mei	-	
					Juni	-	
					Juli	-	
					Agustus	-	
					September	-	
					Oktober	-	
					Nopember	-	
					Desember	-	
3	Terlaksananya diseminasi informasi pertanian (teknis, sosial dan ekonomi) sesuai kebutuhan	Jumlah dokumen hasil diseminasi informasi pertanian (teknis, sosial dan ekonomi) sesuai kebutuhan	Laporan	20	Januari	1	
					Pebruari	2	
					Maret	2	
					April	1	
					Mei	1	
					Juni	1	
					Juli	2	
					Agustus	2	
					September	2	
					Oktober	2	
					Nopember	2	
					Desember	2	
4	Terkumpulnya data peningkatan kelas kemampuan Poktan	Jumlah dokumen peningkatan kelas kemampuan Poktan	Dokumen	1	Januari	-	Dokumen hasil evaluasi peningkatan kelas kemampuan kelompok
					Pebruari	-	
					Maret	-	
					April	-	
					Mei	-	
					Juni	-	
					Juli	-	
					Agustus	-	
					September	-	
					Oktober	1	
					Nopember	-	
					Desember	-	
5	Terfasilitasinya peningkatan akses informasi teknologi, pasar, sarana dan prasarana Poktan/Gapoktan	Jumlah dokumen peningkatan akses informasi teknologi, pasar, sarana dan prasarana Poktan/Gapoktan	Dokumen	1	Januari	-	Dokumen hasil peningkatan akses informasi teknologi, pasar, sarana dan prasarana Poktan/Gapoktan
					Pebruari	-	
					Maret	-	
					April	-	
					Mei	-	
					Juni	-	
					Juli	1	

No	Sasaran Strategis (Program)	Indikator Kinerja	Satuan	Kinerja			
				Target Kinerja Tahunan	Bulanan	Target	KET
1	2	3	4	5	6	7	8
					Agustus	-	
					September	-	
					Oktober	-	
					Nopember	-	
					Desember	-	
POPT TERAMPIL PENYELIA							
1	Terlaksana penyusunan rencana kerja pengamatan, peramalan, dan pengendalian OPT	Jumlah laporan penyusunan rencana kerja pengamatan, peramalan, dan pengendalian OPT	Laporan	1	Januari	1	Laporan penyusunan rencana kerja pengamatan, peramalan, dan pengendalian OPT
					Pebruari	-	
					Maret	-	
					April	-	
					Mei	-	
					Juni	-	
					Juli	-	
					Agustus	-	
					September	-	
					Oktober	-	
2	Terlaksananya pengamatan/pemeriksaan faktor - faktor yang mempengaruhi perkembangan OPTK/OPT	Jumlah laporan pengamatan/pemeriksaan faktor - faktor yang mempengaruhi perkembangan OPTK/OPT	Laporan	24	Januari	2	Laporan pengamatan/pemeriksaan faktor - faktor yang mempengaruhi perkembangan OPTK/OPT
				Pebruari	2		
				Maret	2		
				April	2		
				Mei	2		
				Juni	2		
				Juli	2		
				Agustus	2		
				September	2		
				Oktober	2		
3	Tersedianya rekomendasi hasil pengamatan/ pemeriksaan/ perlakuan atau cara pemusnahan media pembawa OPT/OPTK di lapangan	Jumlah laporan rekomendasi hasil pengamatan/ pemeriksaan/ perlakuan atau cara pemusnahan media pembawa OPT/OPTK di lapangan	Laporan	24	Januari	2	Laporan rekomendasi hasil pengamatan/ pemeriksaan/ perlakuan atau cara pemusnahan media pembawa OPT/OPTK di lapangan
				Pebruari	2		
				Maret	2		
				April	2		
				Mei	2		
				Juni	2		
				Juli	2		
				Agustus	2		
				September	2		
				Oktober	2		
				Nopember	2		

No	Sasaran Strategis (Program)	Indikator Kinerja	Satuan	Kinerja			
				Target Kinerja Tahunan	Bulanan	Target	KET
1	2	3	4	5	6	7	8
					Desember	2	
Medik Veteriner Ahli Pertama							
1	Melaksanakan pengendalian wabah penyakit hewan menular dan penyakit zoonosis	Terlaksananya pelayanan kesehatan hewan	Laporan	12	Januari Pebruari Maret April Mei Juni Juli Agustus September Oktober Nopember Desember	1 1 1 1 1 1 1 1 1 1 1 1	Laporan hasil pelaksanaan kegiatan pelayanan kesehatan hewan
2	Melaksanakan pengawasan dan pembinaan Pusat Kesehatan Hewan (puskeswan)	Tersedianya Vaksin dan obat-obatan kesehatan hewan	Laporan	12	Januari Pebruari Maret April Mei Juni Juli Agustus September Oktober Nopember Desember	1 1 1 1 1 1 1 1 1 1 1 1	Laporan hasil rekapitulasi jumlah vaksin dan obat-obatan dalam pelayanan kesehatan hewan
POPT AHLI PERTAMA							
1	Tersusunnya rencana kerja pengamatan dan / atau peramalan dan / atau pengendalian OPT	Jumlah laporan rencana kerja pengamatan dan / atau peramalan dan / atau pengendalian OPT	Laporan	1	Januari Pebruari Maret April Mei Juni Juli Agustus September Oktober Nopember Desember	1 - - - - - - - - - - -	Laporan laporan rencana kerja pengamatan dan / atau peramalan dan / atau pengendalian OPT
2	Terlaksananya deteksi dan/atau identifikasi OPT/OPTK dan agens hayati	Jumlah laporan deteksi dan/atau identifikasi OPT/OPTK dan agens	Laporan	24	Januari Pebruari	2 2	

No	Sasaran Strategis (Program)	Indikator Kinerja	Satuan	Kinerja			
				Target Kinerja Tahunan	Bulanan	Target	KET
1	2	3	4	5	6	7	8
	secara biologis (taksonomi)	hayati secara biologis (taksonomi)			Maret	2	Laporan deteksi dan/atau identifikasi OPT/OPTK dan agens hayati secara biologis (taksonomi)
					April	2	
					Mei	2	
					Juni	2	
					Juli	2	
					Agustus	2	
					September	2	
					Oktober	2	
					Nopember	2	
					Desember	2	
3	Tersusunnya rekomendasi / laporan pengembangan metode pengamatan, peramalan, pengendalian / tindakan karantina	Jumlah laporan rekomendasi / laporan pengembangan metode pengamatan, peramalan, pengendalian / tindakan karantina	Laporan	24	Januari	2	Laporan rekomendasi / laporan pengembangan metode pengamatan, peramalan, pengendalian / tindakan karantina
					Pebruari	2	
					Maret	2	
					April	2	
					Mei	2	
					Juni	2	
					Juli	2	
					Agustus	2	
					September	2	
					Oktober	2	
					Nopember	2	
					Desember	2	
4	Terlaksananya pemantauan peredaran pestisida/bahan pengendali lainnya	Jumlah laporan pemantauan peredaran pestisida/bahan pengendali lainnya	Laporan	12	Januari	1	Laporan pemantauan peredaran pestisida/bahan pengendali lainnya
					Pebruari	1	
					Maret	1	
					April	1	
					Mei	1	
					Juni	1	
					Juli	1	
					Agustus	1	
					September	1	
					Oktober	1	
					Nopember	1	
					Desember	1	
5	Tersusunnya bahan informasi dalam bentuk lembaran data	Jumlah laporan bahan informasi dalam bentuk lembaran data	Laporan	24	Januari	2	Laporan bahan informasi dalam bentuk lembaran data
					Pebruari	2	
					Maret	2	
					April	2	
					Mei	2	
					Juni	2	
					Juli	2	
					Agustus	2	

No	Sasaran Strategis (Program)	Indikator Kinerja	Satuan	Kinerja			
				Target Kinerja Tahunan	Bulanan	Target	KET
1	2	3	4	5	6	7	8
					September	2	
					Oktober	2	
					Nopember	2	
					Desember	2	
Penyuluh Pertanian Ahli Madya							
1	Meningkatnya Produksi Pertanian yang Maju	Tersusunnya Rancangan model data potensi wilayah (SDA, SDM, SDE) sebagai bahan penyusunan kebijakan	Laporan	1	Januari	-	
					Pebruari	-	
					Maret	-	
					April	1	Laporan Potwil
					Mei	-	
					Juni	-	
					Juli	-	
					Agustus	-	
					September	-	
					Oktober	-	
					Nopember	-	
					Desember	-	
		Tersusunnya Rumusan hasil analisis rekapitulasi dan mengevaluasi kegiatan penyuluhan pertanian tahun sebelumnya sebagai bahan penyusunan program penyuluhan pertanian	Laporan	1	Januari	-	
					Pebruari	-	
					Maret	-	
					April	-	
					Mei	1	Laporan Evaluasi Programa
					Juni	-	
					Juli	-	
					Agustus	-	
September	-						
Oktober	-						
Nopember	-						
Desember	-						
2	Terwujudnya Produksi Pertanian yang Mandiri	Terlaksananya evaluasi peningkatan kelas kemampuan Poktan	Laporan	2	Januari	-	
					Pebruari	-	
					Maret	-	
					April	-	
					Mei	-	
					Juni	-	
					Juli	-	
					Agustus	-	
					September	-	
					Oktober	-	
					Nopember	2	Laporan Evaluasi
					Desember	-	
3	Terwujudnya Produksi dan Pemasaran	Terlaksananya evaluasi diseminasi	Laporan	24	Januari	2	Laporan Evaluasi

No	Sasaran Strategis (Program)	Indikator Kinerja	Satuan	Kinerja			
				Target Kinerja Tahunan	Bulanan	Target	KET
1	2	3	4	5	6	7	8
	yang Modern	informasi pertanian (teknis, sosial dan ekonomi)			Pebruari	2	Laporan Evaluasi
					Maret	2	Laporan Evaluasi
					April	2	Laporan Evaluasi
					Mei	2	Laporan Evaluasi
					Juni	2	Laporan Evaluasi
					Juli	2	Laporan Evaluasi
					Agustus	2	Laporan Evaluasi
					September	2	Laporan Evaluasi
					Oktober	2	Laporan Evaluasi
					Nopember	2	Laporan Evaluasi
					Desember	2	Laporan Evaluasi
Penyuluh Pertanian Ahli Madya							
1	Meningkatnya Produksi Pertanian yang Maju	Tersusunnya Rancangan model data potensi wilayah (SDA, SDM, SDE) sebagai bahan penyusunan kebijakan	Laporan	1	Januari	-	
					Pebruari	-	
					Maret	-	
					April	1	Laporan Potwil
					Mei	-	
					Juni	-	
					Juli	-	
					Agustus	-	
					September	-	
					Oktober	-	
		Nopember	-				
		Desember	-				
		Tersusunnya Rumusan hasil analisis rekapitulasi dan mengevaluasi kegiatan penyuluhan pertanian tahun sebelumnya sebagai bahan penyusunan program penyuluhan pertanian	Laporan	1	Januari	-	
					Pebruari	-	
					Maret	-	
					April	-	
					Mei	1	Laporan Evaluasi Programa
					Juni	-	
					Juli	-	
Agustus	-						
September	-						
Oktober	-						
Nopember	-						
Desember	-						
2	Terwujudnya Produksi Pertanian yang Mandiri	Terlaksananya evaluasi peningkatan kelas kemampuan Poktan	Laporan	2	Januari	-	
					Pebruari	-	
					Maret	-	
					April	-	
					Mei	-	
					Juni	-	

No	Sasaran Strategis (Program)	Indikator Kinerja	Satuan	Kinerja			
				Target Kinerja Tahunan	Bulanan	Target	KET
1	2	3	4	5	6	7	8
					Juli	-	
					Agustus	-	
					September	-	
					Oktober	-	
					Nopember	2	Laporan Evaluasi
					Desember	-	
3	Terwujudnya Produksi dan Pemasaran yang Modern	Terlaksananya evaluasi diseminasi informasi pertanian (teknis, sosial dan ekonomi)	Laporan	24	Januari	2	Laporan Evaluasi
					Pebruari	2	Laporan Evaluasi
					Maret	2	Laporan Evaluasi
					April	2	Laporan Evaluasi
					Mei	2	Laporan Evaluasi
					Juni	2	Laporan Evaluasi
					Juli	2	Laporan Evaluasi
					Agustus	2	Laporan Evaluasi
					September	2	Laporan Evaluasi
					Oktober	2	Laporan Evaluasi
					Nopember	2	Laporan Evaluasi
					Desember	2	Laporan Evaluasi
PENYULUH PERTANIAN AHLI MUDA							
1	Tersedianya laporan analisis data potensi wilayah	Jumlah Dokumen Laporan Analisis Data Potensi Wilayah	Dokumen	1	Januari	1	Laporan Analisis Data Potensi Wilayah
					Pebruari	-	
					Maret	-	
					April	-	
					Mei	-	
					Juni	-	
					Juli	-	
					Agustus	-	
					September	-	
					Oktober	-	
					Nopember	-	
					Desember	-	
2	Tersedianya laporan hasil analisis rekapitulasi data kegiatan penyuluhan pertanian sesuai kebutuhan masing-masing subsektor sebagai bahan penyusunan program penyuluhan pertanian	Jumlah Dokumen laporan hasil analisis rekapitulasi data kegiatan penyuluhan pertanian sesuai kebutuhan masing-masing subsektor sebagai bahan penyusunan program penyuluhan pertanian	Dokumen	1	Januari	-	
					Pebruari	-	
					Maret	1	Programa Penyuluhan Petanian tingkat Kecamatan
					April	-	
					Mei	-	
					Juni	-	
					Juli	-	
					Agustus	-	
					September	-	
					Oktober	-	
					Nopember	-	

No	Sasaran Strategis (Program)	Indikator Kinerja	Satuan	Kinerja			
				Target Kinerja Tahunan	Bulanan	Target	KET
1	2	3	4	5	6	7	8
3	Tersedianya laporan hasil diseminasi informasi pertanian	Jumlah Dokumen Laporan Hasil Diseminasi Informasi Pertanian	Dokumen	72	Desember	-	
					Januari	6	Laporan Hasil Diseminasi Informasi Pertanian
					Pebruari	6	Laporan Hasil Diseminasi Informasi Pertanian
					Maret	6	Laporan Hasil Diseminasi Informasi Pertanian
					April	6	Laporan Hasil Diseminasi Informasi Pertanian
					Mei	6	Laporan Hasil Diseminasi Informasi Pertanian
					Juni	6	Laporan Hasil Diseminasi Informasi Pertanian
					Juli	6	Laporan Hasil Diseminasi Informasi Pertanian
					Agustus	6	Laporan Hasil Diseminasi Informasi Pertanian
					September	6	Laporan Hasil Diseminasi Informasi Pertanian
					Oktober	6	Laporan Hasil Diseminasi Informasi Pertanian
					Nopember	6	Laporan Hasil Diseminasi Informasi Pertanian
					Desember	6	Laporan Hasil Diseminasi Informasi Pertanian
4	Tersedianya sertifikat Seminar/lokakarya/konferensi/simposium/studi banding lapangan	Jumlah sertifikat Seminar/lokakarya/konferensi/simp osium/studi banding lapangan	Dokumen	3	Januari	-	
					Pebruari	-	
					Maret	-	
					April	-	
					Mei	1	Sertifikat
					Juni	-	
					Juli	-	
					Agustus	-	
					September	-	
					Oktober	1	Sertifikat
					Nopember	-	
					Desember	1	Sertifikat
					Penyuluh Pertanian Ahli Madya		
1	Meningkatnya Produksi Pertanian yang Maju	Tersusunnya Rancangan model data potensi wilayah (SDA, SDM, SDE) sebagai bahan penyusunan kebijakan	Laporan	1	Januari	-	
					Pebruari	-	
					Maret	-	
					April	1	Laporan Potwil
					Mei	-	
					Juni	-	
					Juli	-	
					Agustus	-	
					September	-	
					Oktober	-	
					Nopember	-	
					Desember	-	
					Tersusunnya Rumusan hasil analisis rekapitulasi dan mengevaluasi kegiatan penyuluhan pertanian tahun sebelumnya sebagai	Laporan	1
		Pebruari	-				
Maret	-						
April	-						

No	Sasaran Strategis (Program)	Indikator Kinerja	Satuan	Kinerja			
				Target Kinerja Tahunan	Bulanan	Target	KET
1	2	3	4	5	6	7	8
		bahan penyusunan programa penyuluhan pertanian			Mei	1	Laporan Evaluasi Program
					Juni	-	
					Juli	-	
					Agustus	-	
					September	-	
					Oktober	-	
					Nopember	-	
					Desember	-	
2	Terwujudnya Produksi Pertanian yang Mandiri	Terlaksananya evaluasi peningkatan kelas kemampuan Poktan	Laporan	2	Januari	-	
					Pebruari	-	
					Maret	-	
					April	-	
					Mei	-	
					Juni	-	
					Juli	-	
					Agustus	-	
					September	-	
					Oktober	-	
					Nopember	2	Laporan Evaluasi
					Desember	-	
3	Terwujudnya Produksi dan Pemasaran yang Modern	Terlaksananya evaluasi diseminasi informasi pertanian (teknis, sosial dan ekonomi)	Laporan	24	Januari	2	Laporan Evaluasi
					Pebruari	2	Laporan Evaluasi
					Maret	2	Laporan Evaluasi
					April	2	Laporan Evaluasi
					Mei	2	Laporan Evaluasi
					Juni	2	Laporan Evaluasi
					Juli	2	Laporan Evaluasi
					Agustus	2	Laporan Evaluasi
					September	2	Laporan Evaluasi
					Oktober	2	Laporan Evaluasi
					Nopember	2	Laporan Evaluasi
					Desember	2	Laporan Evaluasi
BPP KUBUTAMBAHAN							
PENYULUH PERTANIAN MADYA							
1	Tersusunnya data potensi wilayah binaan hasil dari Identifikasi Potensi Wilayah (IPW) yang meliputi Data:SDA,SDM dan SDE	Jumlah Dokumen data Potensi Wilayah	Dokumen	1	Januari	1	1 dokumen Potwil 202
					Pebruari		
					Maret	-	
					April	-	
					Mei	-	
					Juni	-	
					Juli	-	
					Agustus	-	

No	Sasaran Strategis (Program)	Indikator Kinerja	Satuan	Kinerja			
				Target Kinerja Tahunan	Bulanan	Target	KET
1	2	3	4	5	6	7	8
					September	-	
					Oktober	-	
					Nopember	-	
					Desember	-	
2	Tersusunnya Programa Penyuluhan Pertanian Tk Desa Th 2025	Jumlah Dokumen Programa Penyuluhan Pertanian	Dokumen	1	Januari	-	
					Pebruari	1	dokumen Programa Penyuluhan Pertanian Tahun 2025
					Maret	-	
					April	-	
					Mei	-	
					Juni	-	
					Juli	-	
					Agustus	-	
					September	-	
					Oktober	-	
					Nopember	-	
					Desember	-	
3	Tersusunnya Rencana Kerja Tahunan Penyuluh Pertanian	Jumlah RKTTP Tahun 2025	Dokumen	1	Januari	-	
					Pebruari	-	
					Maret	1	1 Dokumen RKTTP 2025
					April	-	
					Mei	-	
					Juni	-	
					Juli	-	
					Agustus	-	
					September	-	
					Oktober	-	
					Nopember	-	
					Desember	-	
4	Terlaksananya Penyuluhan Pertanian Melalui Media Elektronik	Jumlah penyuluhan pertanian melalui media elektronik	Dokumen	24	Januari	-	
					Pebruari	2	
					Maret	2	
					April	2	
					Mei	2	
					Juni	2	
					Juli	2	24 Artikel yang teraploud
					Agustus	2	
					September	2	
					Oktober	2	
					Nopember	3	
					Desember	3	
5	Terlibatnya menjadi peserta webinar,Zoom dibidang Pertanian	Jumlah/volume mengikuti kepesertaan dlm Wibinar/Zoom	Dokumen	6	Januari	-	
					Pebruari	-	

No	Sasaran Strategis (Program)	Indikator Kinerja	Satuan	Kinerja			
				Target Kinerja Tahunan	Bulanan	Target	KET
1	2	3	4	5	6	7	8
					Maret	-	
					April	-	
					Mei	-	
					Juni	-	
					Juli	1	6 Sertifikat Webinar
					Agustus	1	6 Sertifikat Webinar
					September	1	6 Sertifikat Webinar
					Oktober	1	6 Sertifikat Webinar
					Nopember	1	6 Sertifikat Webinar
					Desember	1	6 Sertifikat Webinar
6	Terlaksananya usaha agribisnis pertanian Dem Farm	Jumlah/Luas terlaksana Dem Farm	Kelompok	1	Januari	-	
					Pebruari	-	
					Maret	-	
					April	-	
					Mei	-	
					Juni	-	
					Juli	-	
					Agustus	-	
					September	-	
					Oktober	-	
					Nopember	1	1 unit Dem Farm Usaha agribisnis
					Desember	-	
7	Terlaksananya tatap muka kelompok tani	Jumlah Tatap Muka kelompok tani	Kelompok	33	Januari	-	
					Pebruari	3	
					Maret	3	
					April	3	
					Mei	3	
					Juni	3	
					Juli	3	33 kali tatap muka kelompok tani
					Agustus	3	
					September	3	
					Oktober	3	
					Nopember	3	
					Desember	3	
8	Terlaksananya anjagsana petani perorangan.(pelaku utama)	Jumlah anjagsana petani	Petani/Pelaku Utama	144	Januari	8	
					Pebruari	12	
					Maret	12	
					April	12	
					Mei	10	
					Juni	12	
					Juli	12	144 Petani/Pelaku Utama dapat dikunjungi
					Agustus	12	

No	Sasaran Strategis (Program)	Indikator Kinerja	Satuan	Kinerja			
				Target Kinerja Tahunan	Bulanan	Target	KET
1	2	3	4	5	6	7	8
					September	12	
					Oktober	14	
					Nopember	14	
					Desember	12	
9	Dinilainya Daftar Usulan Angka Kredit/DUPAK Penyuluh Pertanian/POPT	Jumlah DUPAK yang dinilai	Dokumen	12	Januari	-	
					Pebruari	4	12 DUPAK dapat di nilai
					Maret	2	12 DUPAK dapat di nilai
					April	-	
					Mei	-	
					Juni	-	
					Juli	-	
					Agustus	4	12 DUPAK dapat di nilai
					September	2	12 DUPAK dapat di nilai
					Oktober	-	
					Nopember	-	
					Desember	-	
Penyuluh Pertanian Madya							
1	Tersusunnya Data Potensi Wilayah Binaan	Jumlah Dokumen Data Potensi Wilayah	Dokumen	1	Januari	1	Dokumen Data Potensi Wilayah Tahun 2025
					Pebruari	-	
					Maret	-	
					April	-	
					Mei	-	
					Juni	-	
					Juli	-	
					Agustus	-	
					September	-	
					Oktober	-	
					Nopember	-	
					Desember	-	
2	Tersusunnya Programa Penyuluhan Pertanian Tingkat Desa Tahun 2025	Jumlah Dokumen Programa Penyuluhan Pertanian	Dokumen	1	Januari	-	
					Pebruari	1	Dokumen Programa Penyuluhan Pertanian Tahun 2025
					Maret	-	
					April	-	
					Mei	-	
					Juni	-	
					Juli	-	
					Agustus	-	
					September	-	
					Oktober	-	
					Nopember	-	
					Desember	-	
3	Tersusunnya Rencana Kerja Tahunan	Jumlah Dokumen Rencana Kerja	Dokumen	1	Januari	-	

No	Sasaran Strategis (Program)	Indikator Kinerja	Satuan	Kinerja			
				Target Kinerja Tahunan	Bulanan	Target	KET
1	2	3	4	5	6	7	8
3	Tersusunnya Rencana Kerja Tahunan Penyuluh Pertanian Tahun 2025	Tahunan Penyuluh Pertanian			Pebruari	-	Dokumen Rencana Kerja Tahunan Penyuluh Pertanian Tahun 2025
					Maret	1	
					April	-	
					Mei	-	
					Juni	-	
					Juli	-	
					Agustus	-	
					September	-	
					Oktober	-	
					Nopember	-	
4	Terlaksananya Penyuluhan Pertanian melalui Media Elektronik	Jumlah Dokumen Penyuluhan Pertanian melalui Media Elektronik	Dokumen	14	Januari	-	Dokumen/Artikel yang terupload
					Pebruari	2	
					Maret	2	
					April	2	
					Mei	2	
					Juni	2	
					Juli	2	
					Agustus	2	
					September	-	
					Oktober	-	
5	Terlaksananya Percontohan Usaha Agribisnis	Jumlah Laporan Percontohan Usaha Agribisnis	Laporan	1	Januari	-	Laporan Percontohan Usaha Agribisnis
					Pebruari	-	
					Maret	-	
					April	-	
					Mei	-	
					Juni	-	
					Juli	-	
					Agustus	1	
					September	-	
					Oktober	-	
6	Terlaksananya Diseminasi Informasi Pertanian pada Kelompoktani	Jumlah Laporan Diseminasi Informasi Pertanian pada Kelompoktani	Laporan	16	Januari	2	Laporan Diseminasi Informasi Pertanian pada Kelompoktani
					Pebruari	2	
					Maret	2	
					April	2	
					Mei	2	
					Juni	2	
					Juli	2	

No	Sasaran Strategis (Program)	Indikator Kinerja	Satuan	Kinerja			
				Target Kinerja Tahunan	Bulanan	Target	KET
1	2	3	4	5	6	7	8
					Agustus	2	
					September	-	
					Oktober	-	
					Nopember	-	
					Desember	-	
7	Terlaksananya Diseminasi Informasi Pertanian pada petani perorangan	Jumlah Laporan Diseminasi Informasi Pertanian pada Petani Perorangan	Laporan	64	Januari	8	Laporan Diseminasi Informasi Pertanian pada Petani Perorangan
					Pebruari	8	
					Maret	8	
					April	8	
					Mei	8	
					Juni	8	
					Juli	8	
					Agustus	8	
					September	-	
					Oktober	-	
					Nopember	-	
					Desember	-	
Pengendali Organisme Pengganggu Tumbuhan Ahli Pertama							
1	Tersusunnya rencana kerja pengamatan dan / atau peramalan dan / atau pengendalian OPT	Jumlah laporan rencana kerja pengamatan dan / atau peramalan dan / atau pengendalian OPT	Laporan	1	Januari	1	Laporan rencana kerja pengamatan dan / atau peramalan dan / atau pengendalian OPT
					Pebruari	-	
					Maret	-	
					April	-	
					Mei	-	
					Juni	-	
					Juli	-	
					Agustus	-	
					September	-	
					Oktober	-	
					Nopember	-	
					Desember	-	
2	Terlaksananya deteksi dan/atau identifikasi OPT/OPTK dan agens hayati secara biologis (taksonomi)	Jumlah laporan deteksi dan/atau identifikasi OPT/OPTK dan agens hayati secara biologis (taksonomi)	Laporan	24	Januari	2	Laporan deteksi dan/atau identifikasi OPT/OPTK dan agens hayati secara biologis (taksonomi)
					Pebruari	2	
					Maret	2	
					April	2	
					Mei	2	
					Juni	2	
					Juli	2	
					Agustus	2	
					September	2	
					Oktober	2	
					Nopember	2	
					Desember	2	

No	Sasaran Strategis (Program)	Indikator Kinerja	Satuan	Kinerja			
				Target Kinerja Tahunan	Bulanan	Target	KET
1	2	3	4	5	6	7	8
3	Tersusunnya rekomendasi hasil pengamatan/ pemeriksaan / perlakuan atau cara pemusnahan media pembawa OPT/OPTK di lapangan	Jumlah Laporan rekomendasi hasil pengamatan/ pemeriksaan / perlakuan atau cara pemusnahan media pembawa OPT/OPTK di lapangan	Laporan	24	Januari	2	Laporan rekomendasi / laporan pengembangan metode pengamatan, peramalan, pengendalian / tindakan karantina
					Pebruari	2	
					Maret	2	
					April	2	
					Mei	2	
					Juni	2	
					Juli	2	
					Agustus	2	
					September	2	
					Oktober	2	
					Nopember	2	
					Desember	2	
4	Terlaksananya pemantauan peredaran pestisida/bahan pengendali lainnya	Jumlah laporan pemantauan peredaran pestisida/bahan pengendali lainnya	Laporan	12	Januari	1	Laporan pemantauan peredaran pestisida/bahan pengendali lainnya
					Pebruari	1	
					Maret	1	
					April	1	
					Mei	1	
					Juni	1	
					Juli	1	
					Agustus	1	
					September	1	
					Oktober	1	
					Nopember	1	
					Desember	1	
5	Tersusunnya bahan informasi dalam bentuk lembaran data	Jumlah Laporan bahan informasi dalam bentuk lembaran data	Laporan	36	Januari	3	Laporan Bahan informasi dalam bentuk lembaran data
					Pebruari	3	
					Maret	3	
					April	3	
					Mei	3	
					Juni	3	
					Juli	3	
					Agustus	3	
					September	3	
					Oktober	3	
					Nopember	3	
					Desember	3	
Penyuluh Pertanian Pelaksana							
1	Tersusunnya laporan inventarisasi dan identifikasi potensi wilayah	Jumlah laporan inventarisasi dan identifikasi potensi wilayah	Dokumen	2	Januari	2	dokumen laporan inventarisasi dan identifikasi potensi wilayah
					Pebruari	-	
					Maret	-	
					April	-	
					Mei	-	

No	Sasaran Strategis (Program)	Indikator Kinerja	Satuan	Kinerja			
				Target Kinerja Tahunan	Bulanan	Target	KET
1	2	3	4	5	6	7	8
					Juni	-	
					Juli	-	
					Agustus	-	
					September	-	
					Oktober	-	
					Nopember	-	
					Desember	-	
2	Tersusunnya laporan inventarisasi,identifikasi,dan rekapitulasi data sebagai bahan penyusunan programa pertanian	Jumlah laporan inventarisasi,identifikasi,dan rekapitulasi data sebagai bahan penyusunan programa pertanian	Laporan	2	Januari	-	
					Pebruari	-	
					Maret	2	Laporan hasil Inventarisasi,identifikasi,dan rekapitulasi data sebagai bahan penyusunan programa pertanian
					April	-	
					Mei	-	
					Juni	-	
					Juli	-	
					Agustus	-	
					September	-	
					Oktober	-	
					Nopember	-	
					Desember	-	
3	Tersusunnya laporan penyebaran informasi pertanian melalui tatap muka kelompok	Jumlah laporan penyebaran informasi pertanian melalui tatap muka kelompok	Laporan	96	Januari	8	
					Pebruari	8	
					Maret	8	
					April	8	
					Mei	8	
					Juni	8	
					Juli	8	laporan penyebaran informasi pertanian melalui tatap muka kelompok
					Agustus	8	
					September	8	
					Oktober	8	
					Nopember	8	
					Desember	8	
4	Tersusunnya laporan fasilitasi Poktan / Gapoktan dalam meningkatkan aksesibilitas terhadap informasi teknologi dan pasar	Jumlah laporan fasilitasi Poktan / Gapoktan dalam meningkatkan aksesibilitas terhadap informasi teknologi dan pasar	Laporan	5	Januari	-	
					Pebruari	1	
					Maret	-	
					April	1	
					Mei	-	
					Juni	-	
					Juli	1	laporan fasilitasi Poktan / Gapoktan dalam meningkatkan aksesibilitas terhadap informasi teknologi dan pasar
					Agustus	-	
					September	-	
					Oktober	1	

No	Sasaran Strategis (Program)	Indikator Kinerja	Satuan	Kinerja			
				Target Kinerja Tahunan	Bulanan	Target	KET
1	2	3	4	5	6	7	8
					Nopember	-	
					Desember	1	
5	Tersusunnya laporan inventarisasi,identifikasi,dan rekapitulasidata sebagai bahan penumbuhan pos Penyuluhan Pertanian Desa (Posluhdes)	Jumlah laporan inventarisasi,identifikasi,dan rekapitulasidata sebagai bahan penumbuhan pos Penyuluhan Pertanian Desa (Posluhdes)	Laporan	1	Januari	-	
					Pebruari	-	
					Maret	-	
					April	-	
					Mei	-	
					Juni	-	
					Juli	-	
					Agustus	1	Laporan inventarisasi,identifikasi,dan rekapitulasidata sebagai bahan penumbuhan pos Penyuluhan Pertanian Desa (Posluhdes)
					September	-	
					Oktober	-	
					Nopember	-	
					Desember	-	
6	Tersusunnya laporan fasilitasi penerapan teknologi melalui demplot	Jumlah laporan fasilitasi penerapan teknologi melalui demplot	Laporan	1	Januari	-	
					Pebruari	-	
					Maret	-	
					April	-	
					Mei	-	
					Juni	-	
					Juli	1	Laporan kegiatan penerapan teknologi demplot
					Agustus	-	
					September	-	
					Oktober	-	
					Nopember	-	
					Desember	-	
7	Tersusunnya laporan Inventarisasi ,Identifikasi dan rekapitulasi data melakukan penumbuhan kelompok	Jumlah laporan penumbuhan kelompok	Laporan	7	Januari	-	
					Pebruari	1	
					Maret	1	
					April	2	
					Mei	1	
					Juni	1	Laporan Inventarisasi ,Identifikasidan rekapitulasi data melakukan penumbuhan kelompok
					Juli	-	
					Agustus	1	
					September	-	
					Oktober	-	
					Nopember	-	
					Desember	-	
8	Tersedianya artikel di bidang penyuluhan pertanian yang dipublikasikan	Jumlah artikel di bidang penyuluhan pertanian yang dipublikasikan	Artikel	10	Januari	-	
					Pebruari	1	
					Maret	1	

No	Sasaran Strategis (Program)	Indikator Kinerja	Satuan	Kinerja			
				Target Kinerja Tahunan	Bulanan	Target	KET
1	2	3	4	5	6	7	8
					April	1	Artikel di bidang penyuluhan pertanian yang dipublikasikan
					Mei	1	
					Juni	1	
					Juli	1	
					Agustus	1	
					September	1	
					Oktober	1	
					Nopember	1	
					Desember	-	
Medik Veteriner Ahli Madya							
1	Tersusunnya rencana kerja tingkat lapangan	Jadwal rencana kerja yang tersusun	Dokumen	12	Januari	1	Dokumen rencana kerja tingkat lapangan
					Pebruari	1	
					Maret	1	
					April	1	
					Mei	1	
					Juni	1	
					Juli	1	
					Agustus	1	
					September	1	
					Oktober	1	
					Nopember	1	
					Desember	1	
2	Terlaksananya pemeriksaan klinis dan /atau ante mortem tingkat kesulitan II	Hasil pemeriksaan klinis dan /atau ante mortem	Laporan	12	Januari	1	Laporan hasil pemeriksaan klinis dan /atau ante mortem
					Pebruari	1	
					Maret	1	
					April	1	
					Mei	1	
					Juni	1	
					Juli	1	
					Agustus	1	
					September	1	
					Oktober	1	
					Nopember	1	
					Desember	1	
3	Terlaksananya Pemeriksaan post mortem tingkat kesulitan II	Hasil pemeriksaan post mortem	Laporan	3	Januari	1	Laporan hasil pemeriksaan post mortem
					Pebruari	-	
					Maret	-	
					April	-	
					Mei	-	
					Juni	1	Laporan Hasil pemeriksaan post mortem
					Juli	-	
					Agustus	1	Laporan hasil pemeriksaan post mortem

No	Sasaran Strategis (Program)	Indikator Kinerja	Satuan	Kinerja			
				Target Kinerja Tahunan	Bulanan	Target	KET
1	2	3	4	5	6	7	8
4	Terlaksananya pensucihamaan secara kelompok	Hasil pensucihamaan secara kelompok	Laporan	12	September	-	Laporan hasil pensucihamaan secara kelompok
					Oktober	-	
					Nopember	-	
					Desember	-	
					Januari	1	
					Pebruari	1	
					Maret	1	
					April	1	
					Mei	1	
					Juni	1	
					Juli	1	
					Agustus	1	
					September	1	
Oktober	1						
Nopember	1						
Desember	1						
5	Terlaksananya perlakuan dengan cara pengobatan secara kelompok	Hasil perlakuan dengan pengobatan	Laporan	12	Januari	1	Laporan hasil perlakuan dengan pengobatan
					Pebruari	1	
					Maret	1	
					April	1	
					Mei	1	
					Juni	1	
					Juli	1	
					Agustus	1	
					September	1	
					Oktober	1	
					Nopember	1	
					Desember	1	
					6	Tersusunnya karya tulis/ karya ilmiah dibidang kesehatan hewan yang dipublikasikan dalam bentuk majalah ilmiah yang diakui oleh Kementeriana	
Pebruari	-						
Maret	-						
April	-						
Mei	-						
Juni	-						
Juli	1						
Agustus	-						
September	-						
Oktober	-						
Nopember	-						
Desember	-						
7	Terlaksananya vaksinasi/imunisasi secara suntikan	Vaksinasi/ imunisasi secara suntikan	Laporan	12			Januari
					Pebruari	1	

No	Sasaran Strategis (Program)	Indikator Kinerja	Satuan	Kinerja				
				Target Kinerja Tahunan	Bulanan	Target	KET	
1	2	3	4	5	6	7	8	
					Maret	1	Laporan vaksinasi/ imunisasi secara suntikan	
					April	1		
					Mei	1		
					Juni	1		
					Juli	1		
					Agustus	1		
					September	1		
					Oktober	1		
					Nopember	1		
					Desember	1		
8	Terlaksananya tindakan bedah (operasi) tingkat kesulitan III	Hasil tindakan bedah (operasi) tingkat kesulitan III	Laporan	12	Januari	1		Laporan hasil tindakan bedah (operasi) tingkat kesulitan III
					Pebruari	1		
					Maret	1		
					April	1		
					Mei	1		
					Juni	1		
					Juli	1		
					Agustus	1		
					September	1		
					Oktober	1		
					Nopember	1		
					Desember	1		
BPP GEROKGAK								
PENYULUH PERTANIAN PENYELIA								
1	Tersedianya rekapitulasi data potensi wilayah sumber daya alam, sumber daya manusia, dan sumber daya (SDA, SDM, SDE)	Jumlah laporan rekapitulasi dan data potensi wilayah	Dokumen	1	Januari	1	Laporan Identifikasi Potensi Wilayah (IPW)	
					Pebruari	-		
					Maret	-		
					April	-		
					Mei	-		
					Juni	-		
					Juli	-		
					Agustus	-		
					September	-		
					Oktober	-		
					Nopember	-		
					Desember	-		
2	Tersusunnya programa Penyuluhan Pertanian	Jumlah laporan programa penyuluhan pertanian	Dokumen	2	Januari	-		
					Pebruari	1	Programa Penyuluhan Pertanian tingkat desa	
					Maret	1	Programa Penyuluhan Pertanian tingkat Kecamatan	
					April	-		
					Mei	-		
					Juni	-		

No	Sasaran Strategis (Program)	Indikator Kinerja	Satuan	Kinerja			
				Target Kinerja Tahunan	Bulanan	Target	KET
1	2	3	4	5	6	7	8
					Juli	-	
					Agustus	-	
					September	-	
					Oktober	-	
					Nopember	-	
					Desember	-	
3	Terlaksananya penyebaran informasi pertanian (teknis, sosial dan ekonomi) melalui penggunaan media cetak (leaflet/folder)	Jumlah laporan desiminasi informasi pertanian	Folder/liptan	12	Januari	1	Liptan/Leaflet/Folder
					Pebruari	1	
					Maret	1	
					April	1	
					Mei	1	
					Juni	1	
					Juli	1	
					Agustus	1	
					September	1	
					Oktober	1	
					Nopember	1	
					Desember	1	
PENYULUH PERTANIAN AHLI MUDA							
1	Tersedianya laporan analisis data potensi wilayah	Jumlah Dokumen Laporan Analisis Data Potensi Wilayah	Laporan	1	Januari	1	Laporan Analisis Data Potensi Wilayah
					Pebruari	-	
					Maret	-	
					April	-	
					Mei	-	
					Juni	-	
					Juli	-	
					Agustus	-	
					September	-	
					Oktober	-	
					Nopember	-	
					Desember	-	
2	Tersedianya laporan hasil analisis rekapitulasi data kegiatan penyuluhan pertanian sesuai kebutuhan masing-masing subsektor sebagai bahan penyusunan program penyuluhan pertanian	Jumlah Dokumen laporan hasil analisis rekapitulasi data kegiatan penyuluhan pertanian sesuai kebutuhan masing-masing subsektor sebagai bahan penyusunan program penyuluhan pertanian	Laporan	2	Januari	-	
					Pebruari	1	Programa Penyuluhan Petanian tingkat Desa
					Maret	1	Programa Penyuluhan Petanian tingkat Kecamatan
					April	-	
					Mei	-	
					Juni	-	
					Juli	-	
					Agustus	-	
					September	-	
					Oktober	-	
					Nopember	-	

No	Sasaran Strategis (Program)	Indikator Kinerja	Satuan	Kinerja			
				Target Kinerja Tahunan	Bulanan	Target	KET
1	2	3	4	5	6	7	8
3	Tersedianya laporan hasil diseminasi informasi pertanian	Jumlah Dokumen Laporan Hasil Diseminasi Informasi Pertanian	Laporan	12	Desember	-	Laporan Hasil Diseminasi Informasi Pertanian
					Januari	1	
					Pebruari	1	
					Maret	1	
					April	1	
					Mei	1	
					Juni	1	
					Juli	1	
					Agustus	1	
					September	1	
					Oktober	1	
					Nopember	1	
Desember	1						
4	Tersedianya sertifikat Seminar/lokakarya/konferensi/simposium/studi banding lapangan	Jumlah sertifikat Seminar/lokakarya/konferensi/simp osium/studi banding lapangan	Sertifikat	12	Januari	1	Sertifikat
					Pebruari	1	
					Maret	1	
					April	1	
					Mei	1	
					Juni	1	
					Juli	1	
					Agustus	1	
					September	1	
					Oktober	1	
					Nopember	1	
					Desember	1	
PENYULUH PERTANIAN AHLI PERTAMA							
1	Tersusunnya Rekapitulasi dan Terolahnya Data Potensi Wilayah (SDA, SDM, SDE)	Jumlah Laporan terkait Rekapitulasi dan Terolahnya Data Potensi Wilayah (SDA, SDM, SDE)	Laporan	3	Januari	1	Rekapitulasi Data Potensi Wilayah
					Ferbuari	1	Draft Data dan Pembahasan
					Maret	1	Laporan Identifikasi Potensi Wilayah
					April	-	
					Mei	-	
					Juni	-	
					Juli	-	
					Agustus	-	
					September	-	
					Oktober	-	
					November	-	
					Desember	-	
2	Tersusunnya Rekapitulasi dan Terolahnya Data Kegiatan Penyuluhan Pertanian sesuai Kebutuhan Masing-masing Subsektor sebagai bahan Penyusunan	Jumlah Laporan terkait Rekapitulasi dan Terolahnya Data Kegiatan Penyuluhan Pertanian sesuai Kebutuhan Masing-masing	Laporan	3	Januari	1	Rekapitulasi Data Programa Penyuluhan Pertanian
					Ferbuari	1	Draft Programa Penyuluhan Pertanian
					Maret	1	Laporan Programa Penyuluhan Pertanian Tingkat Desa
					April	-	

No	Sasaran Strategis (Program)	Indikator Kinerja	Satuan	Kinerja			
				Target Kinerja Tahunan	Bulanan	Target	KET
1	2	3	4	5	6	7	8
	Programa Penyuluhan Pertanian	Subsektor sebagai bahan Penyusunan Programa Penyuluhan Pertanian			Mei	-	
					Juni	-	
					Juli	-	
					Agustus	-	
					September	-	
					Oktober	-	
					November	-	
					Desember	-	
3	Terlaksananya Diseminasi Informasi Pertanian (Teknis, Sosial, dan Ekonomi) sesuai Kebutuhan	Jumlah Laporan terkait Diseminasi Informasi Pertanian (Teknis, Sosial, dan Ekonomi) sesuai Kebutuhan	Laporan	12	Januari	1	Laporan Diseminasi Informasi Pertanian
					Febuari	1	
					Maret	1	
					April	1	
					Mei	1	
					Juni	1	
					Juli	1	
					Agustus	1	
					September	1	
					Oktober	1	
					November	1	
					Desember	1	
4	Terkumpulnya dan Terolahnya Data Peningkatan Kelas Kemampuan Poktan	Jumlah Laporan terkait Data Peningkatan Kelas Kemampuan Poktan	Laporan	4	Januari	-	Risalah Kunjungan ke Poktan yang akan menjadi Target Peningkatan Kelas Kemampuan Poktan Risalah Kunjungan ke Poktan yang akan menjadi Target Peningkatan Kelas Kemampuan Poktan Risalah Kunjungan ke Poktan yang akan menjadi Target Peningkatan Kelas Kemampuan Poktan Laporan Data Peningkatan Kelas Kemampuan Poktan
					Febuari	-	
					Maret	-	
					April	-	
					Mei	-	
					Juni	-	
					Juli	1	
					Agustus	1	
					September	1	
					Oktober	1	
					November	-	
					Desember	-	
5	Terlaksananya Kegiatan Pengembangan Kompetensi: Seminar/Lokakarya/Konferensi/Simposium/Studi Banding-Lapangan	Jumlah Sertifikat Hasil Partisipasi Seminar/Lokakarya/Konferensi/Simposium/Studi Banding-Lapangan	Sertifikat	12	Januari	1	Sertifikat
					Febuari	1	
					Maret	1	
					April	1	
					Mei	1	
					Juni	1	
					Juli	1	

No	Sasaran Strategis (Program)	Indikator Kinerja	Satuan	Kinerja			
				Target Kinerja Tahunan	Bulanan	Target	KET
1	2	3	4	5	6	7	8
					Agustus	1	
					September	1	
					Oktober	1	
					November	1	
					Desember	1	
PENYULUH PERTANIAN AHLI PERTAMA							
1	Tersusunnya Rekapitulasi dan Terolahnya Data Potensi Wilayah (SDA, SDM, SDE)	Jumlah Dokumen terkait Rekapitulasi dan Terolahnya Data Potensi Wilayah (SDA, SDM, SDE)	Laporan	3	Januari	1	Rekapitulasi Data Potensi Wilayah
					Febuari	1	Draft Data dan Pembahasan
					Maret	1	Laporan Identifikasi Potensi Wilayah
					April	-	
					Mei	-	
					Juni	-	
					Juli	-	
					Agustus	-	
					September	-	
					Oktober	-	
					November	-	
					Desember	-	
2	Tersusunnya Rekapitulasi dan Terolahnya Data Kegiatan Penyuluhan Pertanian sesuai Kebutuhan Masing-masing Subsektor sebagai bahan Penyusunan Programa Penyuluhan Pertanian	Jumlah Dokumen terkait Rekapitulasi dan Terolahnya Data Kegiatan Penyuluhan Pertanian sesuai Kebutuhan Masing-masing Subsektor sebagai bahan Penyusunan Programa Penyuluhan Pertanian	Laporan	3	Januari	1	Rekapitulasi Data Programa Penyuluhan Pertanian
					Febuari	1	Draft Programa Penyuluhan Pertanian
					Maret	1	Laporan Programa Penyuluhan Pertanian Tingkat Desa
					April	-	
					Mei	-	
					Juni	-	
					Juli	-	
					Agustus	-	
					September	-	
					Oktober	-	
					November	-	
					Desember	-	
3	Terlaksananya Diseminasi Informasi Pertanian (Teknis, Sosial, dan Ekonomi) sesuai Kebutuhan	Jumlah Dokumen terkait Diseminasi Informasi Pertanian (Teknis, Sosial, dan Ekonomi) sesuai Kebutuhan	Laporan	12	Januari	1	Laporan Diseminasi Informasi Pertanian
					Febuari	1	
					Maret	1	
					April	1	
					Mei	1	
					Juni	1	
					Juli	1	
					Agustus	1	
					September	1	
					Oktober	1	
					November	1	
					Desember	1	

No	Sasaran Strategis (Program)	Indikator Kinerja	Satuan	Kinerja			
				Target Kinerja Tahunan	Bulanan	Target	KET
1	2	3	4	5	6	7	8
4	Terkumpulnya dan Terolahnya Data Peningkatan Kelas Kemampuan Poktan	Jumlah Dokumen terkait Data Peningkatan Kelas Kemampuan Poktan	Laporan	4	Januari	-	Risalah Kunjungan ke Poktan yang akan menjadi Target Peningkatan Kelas Kemampuan Poktan Laporan Data Peningkatan Kelas Kemampuan Poktan
					Febuari	-	
					Maret	-	
					April	-	
					Mei	-	
					Juni	-	
					Juli	1	
					Agustus	1	
					September	1	
					Oktober	1	
					November	-	
					Desember	-	
5	Terlaksananya Kegiatan Pengembangan Kompetensi: Seminar/Lokakarya/Konferensi/Simposium/Studi Banding-Lapangan	Jumlah Sertifikat Hasil Partisipasi Seminar/Lokakarya/Konferensi/Simposium/Studi Banding-Lapangan	Sertifikat	12	Januari	1	Sertifikat
					Febuari	1	
					Maret	1	
					April	1	
					Mei	1	
					Juni	1	
					Juli	1	
					Agustus	1	
					September	1	
					Oktober	1	
					November	1	
					Desember	1	
PENYULUH PERTANIAN AHLI PERTAMA							
1	Tersusunnya Rekapitulasi dan Terolahnya Data Potensi Wilayah (SDA, SDM, SDE)	Jumlah Laporan terkait Rekapitulasi dan Terolahnya Data Potensi Wilayah (SDA, SDM, SDE)	Laporan	3	Januari	1	Rekapitulasi Data Potensi Wilayah
					Febuari	1	Draft Data dan Pembahasan
					Maret	1	Laporan Identifikasi Potensi Wilayah
					April	-	
					Mei	-	
					Juni	-	
					Juli	-	
					Agustus	-	
					September	-	
					Oktober	-	
					November	-	
					Desember	-	
2	Tersusunnya Rekapitulasi dan Terolahnya Data Kegiatan Penyuluhan Pertanian sesuai Kebutuhan Masing-masing Subsektor sebagai bahan Penyusunan Programa Penyuluhan Pertanian	Jumlah Laporan terkait Rekapitulasi dan Terolahnya Data Kegiatan Penyuluhan Pertanian sesuai Kebutuhan Masing-masing Subsektor sebagai bahan	Laporan	3	Januari	1	Rekapitulasi Data Programa Penyuluhan Pertanian
					Febuari	1	Draft Programa Penyuluhan Pertanian
					Maret	1	Laporan Programa Penyuluhan Pertanian Tingkat Desa
					April	-	
					Mei	-	

No	Sasaran Strategis (Program)	Indikator Kinerja	Satuan	Kinerja			
				Target Kinerja Tahunan	Bulanan	Target	KET
1	2	3	4	5	6	7	8
		Penyusunan Program Penyuluhan Pertanian			Juni	-	
					Juli	-	
					Agustus	-	
					September	-	
					Oktober	-	
					November	-	
					Desember	-	
3	Terlaksananya Diseminasi Informasi Pertanian (Teknis, Sosial, dan Ekonomi) sesuai Kebutuhan	Jumlah Laporan terkait Diseminasi Informasi Pertanian (Teknis, Sosial, dan Ekonomi) sesuai Kebutuhan	Laporan	12	Januari	1	Laporan Diseminasi Informasi Pertanian
					Februari	1	
					Maret	1	
					April	1	
					Mei	1	
					Juni	1	
					Juli	1	
					Agustus	1	
					September	1	
					Oktober	1	
					November	1	
					Desember	1	
4	Terkumpulnya dan Terolahnya Data Peningkatan Kelas Kemampuan Poktan	Jumlah Laporan terkait Data Peningkatan Kelas Kemampuan Poktan	Laporan	4	Januari	-	Risalah Kunjungan ke Poktan yang akan menjadi Target Peningkatan Kelas Kemampuan Poktan Risalah Kunjungan ke Poktan yang akan menjadi Target Peningkatan Kelas Kemampuan Poktan Risalah Kunjungan ke Poktan yang akan menjadi Target Peningkatan Kelas Kemampuan Poktan Laporan Data Peningkatan Kelas Kemampuan Poktan
					Februari	-	
					Maret	-	
					April	-	
					Mei	-	
					Juni	-	
					Juli	1	
					Agustus	1	
					September	1	
					Oktober	1	
					November	-	
					Desember	-	
5	Terlaksananya Kegiatan Pengembangan Kompetensi: Seminar/Lokakarya/Konferensi/Simposium/Studi Banding-Lapangan	Jumlah Sertifikat Hasil Partisipasi Seminar/Lokakarya/Konferensi/Simposium/Studi Banding-Lapangan	Sertifikat	12	Januari	1	Sertifikat
					Februari	1	
					Maret	1	
					April	1	
					Mei	1	
					Juni	1	
					Juli	1	
					Agustus	1	

No	Sasaran Strategis (Program)	Indikator Kinerja	Satuan	Kinerja			
				Target Kinerja Tahunan	Bulanan	Target	KET
1	2	3	4	5	6	7	8
					September	1	
					Oktober	1	
					November	1	
					Desember	1	
PERENCANA AHLI MUDA							
1	Terlaksananya deteksi dan/atau identifikasi OPT/OPTK dan agen hayati secara biologi (taksonomi)	Jumlah Dokumen deteksi dan/atau identifikasi OPT/OPTK dan agen hayati biologi (taksonomi)	Laporan	36	Januari	2	Laporan deteksi dan/atau identifikasi
					Pebruari	3	
					Maret	3	
					April	3	
					Mei	3	
					Juni	3	
					Juli	3	
					Agustus	3	
					September	3	
					Oktober	3	
					Nopember	4	
					Desember	3	
2	Tersedianya rekomendasi hasil pengamatan/ pemeriksaan/ perlakuan atau cara pemusnahan media pembawa OPT/OPTK di lapangan	Jumlah Dokumen rekomendasi hasil pengamatan/ pemeriksaan/ perlakuan atau cara pemusnahan media pembawa OPT/OPT di lapangan	Laporan	36	Januari	2	Laporan rekomendasi pengendalian
					Pebruari	3	
					Maret	3	
					April	3	
					Mei	3	
					Juni	3	
					Juli	3	
					Agustus	3	
					September	3	
					Oktober	3	
					Nopember	4	
					Desember	3	
3	Terlaksananya pemantauan peredaran pestisida/bahan pengendalian lainnya	Jumlah Dokumen pemantauan peredaran pestisida/bahan pengendalian lainnya	Laporan	12	Januari	1	Laporan peredaran pestisida
					Pebruari	1	
					Maret	1	
					April	1	
					Mei	1	
					Juni	1	
					Juli	1	
					Agustus	1	
					September	1	
					Oktober	1	
					Nopember	1	
					Desember	1	

Medik Veteriner Ahli Pertama

No	Sasaran Strategis (Program)	Indikator Kinerja	Satuan	Kinerja			
				Target Kinerja Tahunan	Bulanan	Target	KET
1	2	3	4	5	6	7	8
1	Terlaksananya pelaksanaan kesehatan hewan	Jumlah pelaksanaan kesehatan hewan, tingkat kesesuaian pelaksanaan kesehatan hewan, ketepatan waktu pelaksanaan dan pelaporan	Laporan	12	Januari Pebruari Maret April Mei Juni Juli Agustus September Oktober Nopember Desember	1 1 1 1 1 1 1 1 1 1 1	Laporan hasil pelaksanaan kegiatan pelayanan kesehatan hewan
2	Tersedianya vaksin dan obat-obatan kesehatan hewan	Jumlah ketersediaan vaksin dan obat-obatan kesehatan hewan, ketepatan waktu pelaksanaan dan pelaporan	Laporan	12	Januari Pebruari Maret April Mei Juni Juli Agustus September Oktober Nopember Desember	1 1 1 1 1 1 1 1 1 1 1	Laporan hasil rekapitulasi jumlah vaksin dan obat-obatan dalam pelayanan kesehatan hewan
BPP BUSUNGBIU							
PENYULUH PERTANIAN AHLI MADYA+A7:J92A7:J79C8A7:J79							
1	Terwujudnya Kelembagaan Petani dan Pelaku Usaha yang Mandiri	Jumlah Laporan Persiapan dan Evaluasi Penyuluhan Pertanian	Laporan	6+A3486:J3631	Januari Pebruari Maret April Mei Juni Juli Agustus September Oktober Nopember Desember	- 2 1 - 1 - 1 - - - 1 -	- Potensi Wilayah 2025 Tk. Wilbin dan Tk. Kec. Programa Penyuluhan Pertanian 2025 Tk. Desa/Kel/Wilbin Programa Penyuluhan Pertanian 2025 Tk. Kec Matrik RKTP Wilbin 2025 Laporan Evaluasi Pelaksanaan Penyuluhan Pertanian Tk. Wilbin 2025
		Jumlah Potensi Unggulan Komoditas Pertanian Tk. Kecamatan		1	Januari Pebruari Maret April	- - - -	

No	Sasaran Strategis (Program)	Indikator Kinerja	Satuan	Kinerja			
				Target Kinerja Tahunan	Bulanan	Target	KET
1	2	3	4	5	6	7	8
			Laporan		Mei	-	
			Laporan		Juni	1	Laporan Potensi Unggulan Komoditas Pertanian Tk. Kecamatan
			Laporan		Juli	-	
			Laporan		Agustus	-	
			Laporan		September	-	
			Laporan		Oktober	-	
			Laporan		Nopember	-	
			Laporan		Desember	-	
		Jumlah Laporan Penilaian Kelas Kemampuan Kelompok Tani	Laporan	3	Januari	-	
		Jumlah Laporan Penilaian Kelas Kemampuan Kelompok Tani	Laporan	3	Pebruari	-	
		Jumlah Laporan Penilaian Kelas Kemampuan Kelompok Tani	Laporan	3	Maret	1	Data Inventarisasi Kelompok Tani Tk. Wilbin
		Jumlah Laporan Penilaian Kelas Kemampuan Kelompok Tani	Laporan	3	April	-	
		Jumlah Laporan Penilaian Kelas Kemampuan Kelompok Tani	Laporan	3	Mei	-	
		Jumlah Laporan Penilaian Kelas Kemampuan Kelompok Tani	Laporan	3	Juni	-	
		Jumlah Laporan Penilaian Kelas Kemampuan Kelompok Tani	Laporan	3	Juli	-	
		Jumlah Laporan Penilaian Kelas Kemampuan Kelompok Tani	Laporan	3	Agustus	-	
		Jumlah Laporan Penilaian Kelas Kemampuan Kelompok Tani	Laporan	3	September	-	
		Jumlah Laporan Penilaian Kelas Kemampuan Kelompok Tani	Laporan	3	Oktober	-	
		Jumlah Laporan Penilaian Kelas Kemampuan Kelompok Tani	Laporan	3	Nopember	1	Hasil Penilaian Kelas Kemampuan Kelompok Tani tk. Wilbin
		Jumlah Laporan Penilaian Kelas Kemampuan Kelompok Tani	Laporan	3	Desember	1	Rekapitulasi Penilaian Kelas Kemampuan Kelompok Tani Tk. Kec
		Laporan Poktan dengan Biaya Swadaya	Laporan	1	Januari	-	
		Laporan Poktan dengan Biaya Swadaya	Laporan	1	Pebruari	-	
		Laporan Poktan dengan Biaya Swadaya	Laporan	1	Maret	-	
		Laporan Poktan dengan Biaya Swadaya	Laporan	1	April	-	
		Laporan Poktan dengan Biaya Swadaya	Laporan	1	Mei	-	
		Laporan Poktan dengan Biaya Swadaya	Laporan	1	Juni	-	
		Laporan Poktan dengan Biaya Swadaya	Laporan	1	Juli	-	
		Laporan Poktan dengan Biaya Swadaya	Laporan	1	Agustus	-	
		Laporan Poktan dengan Biaya Swadaya	Laporan	1	September	1	Data Poktan dengan biaya swadaya
		Laporan Poktan dengan Biaya Swadaya	Laporan	1	Oktober	-	
		Laporan Poktan dengan Biaya Swadaya	Laporan	1	Nopember	-	
		Laporan Poktan dengan Biaya Swadaya	Laporan	1	Desember	-	
2	Terwujudnya produksi dan pemasaran yang modern	Jumlah Laporan Pelaksanaan Penyuluhan Pertanian	Laporan	12	Januari	1	Jumlah Laporan Diseminasi Informasi Pertanian
		Jumlah Laporan Pelaksanaan Penyuluhan Pertanian	Laporan	12	Pebruari	1	Jumlah Laporan Diseminasi Informasi Pertanian
		Jumlah Laporan Pelaksanaan Penyuluhan Pertanian	Laporan	12	Maret	1	Jumlah Laporan Diseminasi Informasi Pertanian
		Jumlah Laporan Pelaksanaan Penyuluhan Pertanian	Laporan	12	April	1	Jumlah Laporan Diseminasi Informasi Pertanian
		Jumlah Laporan Pelaksanaan Penyuluhan Pertanian	Laporan	12	Mei	1	Jumlah Laporan Diseminasi Informasi Pertanian
		Jumlah Laporan Pelaksanaan Penyuluhan Pertanian	Laporan	12	Juni	1	Jumlah Laporan Diseminasi Informasi Pertanian
		Jumlah Laporan Pelaksanaan Penyuluhan Pertanian	Laporan	12	Juli	1	Jumlah Laporan Diseminasi Informasi Pertanian
		Jumlah Laporan Pelaksanaan Penyuluhan Pertanian	Laporan	12	Agustus	1	Jumlah Laporan Diseminasi Informasi Pertanian
		Jumlah Laporan Pelaksanaan Penyuluhan Pertanian	Laporan	12	September	1	Jumlah Laporan Diseminasi Informasi Pertanian
		Jumlah Laporan Pelaksanaan Penyuluhan Pertanian	Laporan	12	Oktober	1	Jumlah Laporan Diseminasi Informasi Pertanian

No	Sasaran Strategis (Program)	Indikator Kinerja	Satuan	Kinerja			
				Target Kinerja Tahunan	Bulanan	Target	KET
1	2	3	4	5	6	7	8
					Nopember	1	Jumlah Laporan Diseminasi Informasi Pertanian
					Desember	1	Jumlah Laporan Diseminasi Informasi Pertanian
		Jumlah Dokumen Inovasi dan Terapan	Laporan	4	Januari		
					Pebruari		
					Maret		
					April	1	Dokumen Proposal Inovasi
					Mei		
					Juni		
					Juli	1	Laporan Penerapan Inovasi
					Agustus		
					September	1	Laporan Penerapan Inovasi
					Oktober	1	Dokumen Hasil Penerapan Inovasi
					Nopember		
					Desember		
PENYULUH PERTANIAN AHLI MADYA							
1	Terwujudnya Kelembagaan Petani dan Pelaku Usaha yang Mandiri	Jumlah Laporan Persiapan dan Evaluasi Penyuluhan Pertanian	Laporan	6	Januari	-	
					Pebruari	2	- Potensi Wilayah 2025 Tk. Wilbin dan Tk. Kec.
					Maret	1	Programa Penyuluhan Pertanian 2025 Tk. Desa/Kel/Wilbin
					April	-	
					Mei	1	Programa Penyuluhan Pertanian 2025 Tk. Kec
					Juni	-	
					Juli	1	Matrik RKTP Wilbin 2025
					Agustus	-	
					September	-	
					Oktober	-	
					Nopember	1	Laporan Evaluasi Pelaksanaan Penyuluhan Pertanian Tk. Wilbin 2025
					Desember	-	
		Jumlah Potensi Unggulan Komoditas Pertanian Tk. Kecamatan	Laporan	1	Januari	-	
					Pebruari	-	
					Maret	-	
					April	-	
					Mei	-	
					Juni	1	Laporan Potensi Unggulan Komoditas Pertanian Tk. Kecamatan
					Juli	-	
					Agustus	-	
					September	-	
					Oktober	-	
					Nopember	-	
					Desember	-	
		Jumlah Laporan Penilaian Kelas Kemampuan Kelompok Tani		3	Januari	-	
					Pebruari	-	
					Maret	1	Data Inventarisasi Kelompok Tani Tk. Wilbin

No	Sasaran Strategis (Program)	Indikator Kinerja	Satuan	Kinerja			
				Target Kinerja Tahunan	Bulanan	Target	KET
1	2	3	4	5	6	7	8
			Laporan		April	-	
			Laporan		Mei	-	
			Laporan		Juni	-	
			Laporan		Juli	-	
			Laporan		Agustus	-	
			Laporan		September	-	
			Laporan		Oktober	-	
			Laporan		Nopember	1	Hasil Penilaian Kelas Kemampuan Kelompok Tani tk. Wilbin
			Laporan		Desember	1	Rekapitulasi Penilaian Kelas Kemampuan Kelompok Tani Tk. Kec
2	Terwujudnya produksi dan pemasaran yang modern	Jumlah Laporan Pelaksanaan Penyuluhan Pertanian	Laporan	12	Januari	1	Jumlah Laporan Diseminasi Informasi Pertanian
			Laporan		Pebruari	1	Jumlah Laporan Diseminasi Informasi Pertanian
			Laporan		Maret	1	Jumlah Laporan Diseminasi Informasi Pertanian
			Laporan		April	1	Jumlah Laporan Diseminasi Informasi Pertanian
			Laporan		Mei	1	Jumlah Laporan Diseminasi Informasi Pertanian
			Laporan		Juni	1	Jumlah Laporan Diseminasi Informasi Pertanian
			Laporan		Juli	1	Jumlah Laporan Diseminasi Informasi Pertanian
			Laporan		Agustus	1	Jumlah Laporan Diseminasi Informasi Pertanian
			Laporan		September	1	Jumlah Laporan Diseminasi Informasi Pertanian
			Laporan		Oktober	1	Jumlah Laporan Diseminasi Informasi Pertanian
			Laporan		Nopember	1	Jumlah Laporan Diseminasi Informasi Pertanian
			Laporan		Desember	1	Jumlah Laporan Diseminasi Informasi Pertanian
		Jumlah Dokumen Inovasi dan Terapan	Laporan	4	Januari		
			Laporan		Pebruari		
			Laporan		Maret		
			Laporan		April	1	Dokumen Proposal Inovasi
			Laporan		Mei		
			Laporan		Juni		
			Laporan		Juli	1	Laporan Penerapan Inovasi
			Laporan		Agustus		
			Laporan		September	1	Laporan Penerapan Inovasi
			Laporan		Oktober	1	Dokumen Hasil Penerapan Inovasi
			Laporan		Nopember		
			Laporan		Desember		
PENYULUH PERTANIAN AHLI PERTAMA							
1	Terwujudnya Kelembagaan Petani dan Pelaku Usaha yang Mandiri	Jumlah Laporan Persiapan dan Evaluasi Penyuluhan Pertanian	Laporan	7	Januari	-	
			Laporan		Pebruari	2	- Potensi Wilayah 2025 Tk. Wilbin dan Tk. Kec.
			Laporan		Maret	1	Programa Penyuluhan Pertanian 2025 Tk. Desa/Kel/Wilbin
			Laporan		April	-	
			Laporan		Mei	1	Programa Penyuluhan Pertanian 2025 Tk. Kec
			Laporan		Juni	-	
			Laporan		Juli	1	Matrik RKTP Wilbin 2025
			Laporan		Agustus	-	

No	Sasaran Strategis (Program)	Indikator Kinerja	Satuan	Kinerja			
				Target Kinerja Tahunan	Bulanan	Target	KET
1	2	3	4	5	6	7	8
					September	-	
					Oktober	-	
					Nopember	1	Laporan Evaluasi Pelaksanaan Penyuluhan Pertanian Tk. Wilbin 2025
					Desember	-	
		Jumlah Potensi Unggulan Komoditas Pertanian Tk. Kecamatan	Laporan	1	Januari	-	
					Pebruari	-	
					Maret	-	
					April	-	
					Mei	-	
					Juni	1	Laporan Potensi Unggulan Komoditas Pertanian Tk. Kecamatan
					Juli	-	
					Agustus	-	
					September	-	
					Oktober	-	
					Nopember	-	
					Desember	-	
		Jumlah Laporan Penilaian Kelas Kemampuan Kelompok Tani	Laporan	2	Januari	-	
					Pebruari	-	
					Maret	1	Data Inventarisasi Kelompok Tani Tk. Wilbin
					April	-	
					Mei	-	
					Juni	-	
					Juli	-	
					Agustus	-	
					September	-	
					Oktober	-	
					Nopember	1	Hasil Penilaian Kelas Kemampuan Kelompok Tani tk. Wilbin
					Desember	-	
2	Terwujudnya produksi dan pemasaran yang modern	Jumlah Laporan Pelaksanaan Penyuluhan Pertanian	Laporan	12	Januari	1	Jumlah Laporan Diseminasi Informasi Pertanian
					Pebruari	1	Jumlah Laporan Diseminasi Informasi Pertanian
					Maret	1	Jumlah Laporan Diseminasi Informasi Pertanian
					April	1	Jumlah Laporan Diseminasi Informasi Pertanian
					Mei	1	Jumlah Laporan Diseminasi Informasi Pertanian
					Juni	1	Jumlah Laporan Diseminasi Informasi Pertanian
					Juli	1	Jumlah Laporan Diseminasi Informasi Pertanian
					Agustus	1	Jumlah Laporan Diseminasi Informasi Pertanian
					September	1	Jumlah Laporan Diseminasi Informasi Pertanian
					Oktober	1	Jumlah Laporan Diseminasi Informasi Pertanian
					Nopember	1	Jumlah Laporan Diseminasi Informasi Pertanian
					Desember	1	Jumlah Laporan Diseminasi Informasi Pertanian
PENGENDALI ORGANISME PENGGANGGU TUMBUHAN AHLI PERTAMA							
1	Tersusunnya rencana kerja tahunan	Jumlah Laporan Rencana Kerja	Laporan	1	Januari	1	Laporan Rencana Kerja Tahunan POPT

No	Sasaran Strategis (Program)	Indikator Kinerja	Satuan	Kinerja			
				Target Kinerja Tahunan	Bulanan	Target	KET
1	2	3	4	5	6	7	8
	pengamatan, peramalan, dan pengendalian OPT	Tahunan POPT			Pebruari	-	-
					Maret	-	-
					April	-	-
					Mei	-	-
					Juni	-	-
					Juli	-	-
					Agustus	-	-
					September	-	-
					Oktober	-	-
					Nopember	-	-
					Desember	-	-
2	Tersedianya deteksi dan/atau identifikasi OPT/OPTK agens hayati secara biologis	Jumlah Laporan deteksi dan/atau identifikasi OPT/OPTK agens hayati secara biologis	Laporan	24	Januari	2	Laporan yang berisi keadaan serangan, peringatan bahaya/peringatan dini, data curah hujan, kehilangan hasil akibat banjir dan kekeringan
					Pebruari	2	Laporan yang berisi keadaan serangan, peringatan bahaya/peringatan dini, data curah hujan, kehilangan hasil akibat banjir dan kekeringan
					Maret	2	Laporan yang berisi keadaan serangan, peringatan bahaya/peringatan dini, data curah hujan, kehilangan hasil akibat banjir dan kekeringan
					April	2	Laporan yang berisi keadaan serangan, peringatan bahaya/peringatan dini, data curah hujan, kehilangan hasil akibat banjir dan kekeringan
					Mei	2	Laporan yang berisi keadaan serangan, peringatan bahaya/peringatan dini, data curah hujan, kehilangan hasil akibat banjir dan kekeringan
					Juni	2	Laporan yang berisi keadaan serangan, peringatan bahaya/peringatan dini, data curah hujan, kehilangan hasil akibat banjir dan kekeringan
					Juli	2	Laporan yang berisi keadaan serangan, peringatan bahaya/peringatan dini, data curah hujan, kehilangan hasil akibat banjir dan kekeringan
					Agustus	2	Laporan yang berisi keadaan serangan, peringatan bahaya/peringatan dini, data curah hujan, kehilangan hasil akibat banjir dan kekeringan
					September	2	Laporan yang berisi keadaan serangan, peringatan bahaya/peringatan dini, data curah hujan, kehilangan hasil akibat banjir dan kekeringan
					Oktober	2	Laporan yang berisi keadaan serangan, peringatan bahaya/peringatan dini, data curah hujan, kehilangan hasil akibat banjir dan kekeringan
					Nopember	2	Laporan yang berisi keadaan serangan, peringatan bahaya/peringatan dini, data curah hujan, kehilangan hasil akibat banjir dan kekeringan
					Desember	2	Laporan yang berisi keadaan serangan, peringatan bahaya/peringatan dini, data curah hujan, kehilangan hasil akibat banjir dan kekeringan
		Jumlah Laporan rekomendasi hasil pengamatan/ pemeriksaan/ perlakuan atau cara pemusnahaan media pembawa OPT/OPTK di lapangan	Laporan	24	Januari	2	Laporan yang berisi rekomendasi pengendalian dan luas pengendalian yang dilakukan
					Pebruari	2	Laporan yang berisi rekomendasi pengendalian dan luas pengendalian yang dilakukan
					Maret	2	Laporan yang berisi rekomendasi pengendalian dan luas pengendalian yang dilakukan

No	Sasaran Strategis (Program)	Indikator Kinerja	Satuan	Kinerja			
				Target Kinerja Tahunan	Bulanan	Target	KET
1	2	3	4	5	6	7	8
					April	2	Laporan yang berisi rekomendasi pengendalian dan luas pengendalian yang dilakukan
					Mei	2	Laporan yang berisi rekomendasi pengendalian dan luas pengendalian yang dilakukan
					Juni	2	Laporan yang berisi rekomendasi pengendalian dan luas pengendalian yang dilakukan
					Juli	2	Laporan yang berisi rekomendasi pengendalian dan luas pengendalian yang dilakukan
					Agustus	2	Laporan yang berisi rekomendasi pengendalian dan luas pengendalian yang dilakukan
					September	2	Laporan yang berisi rekomendasi pengendalian dan luas pengendalian yang dilakukan
					Oktober	2	Laporan yang berisi rekomendasi pengendalian dan luas pengendalian yang dilakukan
					Nopember	2	Laporan yang berisi rekomendasi pengendalian dan luas pengendalian yang dilakukan
					Desember	2	Laporan yang berisi rekomendasi pengendalian dan luas pengendalian yang dilakukan
3	Tertanganinya dampak perubahan iklim (DPI) tanaman pangan	Jumlah laporan pemantauan peredaran pestisida/bahan pengendali lainnya	Laporan	12	Januari	1	Laporan hasil pemantauan peredaran pestisida/bahan pengendali lainnya
					Pebruari	1	Laporan hasil pemantauan peredaran pestisida/bahan pengendali lainnya
					Maret	1	Laporan hasil pemantauan peredaran pestisida/bahan pengendali lainnya
					April	1	Laporan hasil pemantauan peredaran pestisida/bahan pengendali lainnya
					Mei	1	Laporan hasil pemantauan peredaran pestisida/bahan pengendali lainnya
					Juni	1	Laporan hasil pemantauan peredaran pestisida/bahan pengendali lainnya
					Juli	1	Laporan hasil pemantauan peredaran pestisida/bahan pengendali lainnya
					Agustus	1	Laporan hasil pemantauan peredaran pestisida/bahan pengendali lainnya
					September	1	Laporan hasil pemantauan peredaran pestisida/bahan pengendali lainnya
					Oktober	1	Laporan hasil pemantauan peredaran pestisida/bahan pengendali lainnya
					Nopember	1	Laporan hasil pemantauan peredaran pestisida/bahan pengendali lainnya
					Desember	1	Laporan hasil pemantauan peredaran pestisida/bahan pengendali lainnya
4	Terwujudnya produksi pertanian yang modern	Jumlah laporan bahan informasi dalam bentuk Brosur/leaflet/bahan tayangan	Laporan	12	Januari	1	Laporan bahan informasi dalam bentuk Brosur/leaflet/bahan tayangan
					Pebruari	1	Laporan bahan informasi dalam bentuk Brosur/leaflet/bahan tayangan
					Maret	1	Laporan bahan informasi dalam bentuk Brosur/leaflet/bahan tayangan
					April	1	Laporan bahan informasi dalam bentuk Brosur/leaflet/bahan tayangan
					Mei	1	Laporan bahan informasi dalam bentuk Brosur/leaflet/bahan tayangan
					Juni	1	Laporan bahan informasi dalam bentuk Brosur/leaflet/bahan tayangan
					Juli	1	Laporan bahan informasi dalam bentuk Brosur/leaflet/bahan tayangan
					Agustus	1	Laporan bahan informasi dalam bentuk Brosur/leaflet/bahan tayangan
					September	1	Laporan bahan informasi dalam bentuk Brosur/leaflet/bahan tayangan
					Oktober	1	Laporan bahan informasi dalam bentuk Brosur/leaflet/bahan tayangan
					Nopember	1	Laporan bahan informasi dalam bentuk Brosur/leaflet/bahan tayangan
					Desember	1	Laporan bahan informasi dalam bentuk Brosur/leaflet/bahan tayangan

No	Sasaran Strategis (Program)	Indikator Kinerja	Satuan	Kinerja			
				Target Kinerja Tahunan	Bulanan	Target	KET
1	2	3	4	5	6	7	8
MEDIK VETERINER AHLI PERTAMA							
1	Meningkatnya Produksi Pertanian Yang Maju	Jumlah Vaksin Hewan (ekor)	Ekor	240	Januari	20	Vaksinasi di Kecamatan
					Pebruari	20	Vaksinasi di Kecamatan
					Maret	20	Vaksinasi di Kecamatan
					April	20	Vaksinasi di Kecamatan
					Mei	20	Vaksinasi di Kecamatan
					Juni	20	Vaksinasi di Kecamatan
					Juli	20	Vaksinasi di Kecamatan
					Agustus	20	Vaksinasi di Kecamatan
					September	20	Vaksinasi di Kecamatan
					Oktober	20	Vaksinasi di Kecamatan
					Nopember	20	Vaksinasi di Kecamatan
					Desember	20	Vaksinasi di Kecamatan
2	Meningkatnya Produksi Pertanian Yang Maju	Jumlah tempat pelayanan Peternakan	Tempat Layanan	1	Januari	-	
					Pebruari	-	
					Maret	-	
					April	-	
					Mei	-	
					Juni	-	
					Juli	-	
					Agustus	-	
					September	-	
					Oktober	-	
					Nopember	-	
					Desember	1	Tempat Pelayanan
3	Terwujudnya Produksi Pertanian Yang Mandiri	Jumlah Pengelolaan pertanian dan peternakan sesuai aspek teknis	Unit Puskesmas	1	Januari	-	
					Pebruari	-	
					Maret	-	
					April	-	
					Mei	-	
					Juni	-	
					Juli	-	
					Agustus	-	
					September	-	
					Oktober	-	
					Nopember	-	
					Desember	1	Unit Pelayanan Puskesmas
BPP BULELENG							
Penyuluh Pertanian Ahli Pertama							
1	Tersedianya rekapitulasi dan terolahnya data potensi wilayah (SDA, SDM, SDE)	Dokumen hasil rekapitulasi dan terolahnya data potensi wilayah	Laporan	3	Januari	1	Draf data potensi wilayah
					Pebruari	1	Konsep dokumen rekapitulasi dan olah data potensi wilayah

No	Sasaran Strategis (Program)	Indikator Kinerja	Satuan	Kinerja			
				Target Kinerja Tahunan	Bulanan	Target	KET
1	2	3	4	5	6	7	8
		(SDA, SDM, SDE)			Maret	1	Laporan hasil rekapitulasi dan olah data potensi wilayah
					April	-	-
					Mei	-	-
					Juni	-	-
					Juli	-	-
					Agustus	-	-
					September	-	-
					Oktober	-	-
					Nopember	-	-
					Desember	-	-
2	Terlaksananya rekapitulasi dan terolahnya data kegiatan penyuluhan pertanian sesuai kebutuhan masing-masing subsektor sebagai bahan penyusunan programa penyuluhan pertanian	Jumlah Laporan rekapitulasi dan terolahnya data kegiatan penyuluhan pertanian sesuai kebutuhan masing-masing subsektor sebagai bahan penyusunan programa penyuluhan pertanian	Laporan	3	Januari	1	Konsep dasar programa
					Pebruari	1	Draf data potensi wilayah dan kelengkapan programa
					Maret	1	Laporan Programa Penyuluhan Pertanian tingkat Desa/kelurahan
					April	-	-
					Mei	-	-
					Juni	-	-
					Juli	-	-
					Agustus	-	-
					September	-	-
					Oktober	-	-
					Nopember	-	-
					Desember	-	-
3	Terlaksananya diseminasi informasi pertanian (teknis, sosial, dan ekonomi) sesuai kebutuhan	Jumlah Laporan diseminasi informasi pertanian (teknis, sosial, dan ekonomi) sesuai kebutuhan	Laporan	12	Januari	1	Risalah hasil kunjungan pemetaan masalah dan penyusunan rencana materi diseminasi informasi pertanian
					Pebruari	1	Laporan hasil diseminasi informasi pertanian
					Maret	1	Risalah hasil kunjungan pemetaan masalah dan penyusunan rencana materi diseminasi informasi pertanian
					April	1	Laporan hasil diseminasi informasi pertanian
					Mei	1	Risalah hasil kunjungan pemetaan masalah dan penyusunan rencana materi diseminasi informasi pertanian
					Juni	1	Laporan hasil diseminasi informasi pertanian
					Juli	1	Risalah hasil kunjungan pemetaan masalah dan penyusunan rencana materi diseminasi informasi pertanian
					Agustus	1	Laporan hasil diseminasi informasi pertanian
					September	1	Risalah hasil kunjungan pemetaan masalah dan penyusunan rencana materi diseminasi informasi pertanian
					Oktober	1	Laporan hasil diseminasi informasi pertanian
					Nopember	1	Risalah hasil kunjungan pemetaan masalah dan penyusunan rencana materi diseminasi informasi pertanian
					Desember	1	Laporan hasil diseminasi informasi pertanian
4	Terkumpulannya dan terolahnya data peningkatan kelas kemampuan poktan	Dokumen data peningkatan kelas kemampuan poktan	Dokumen	2	Januari	-	-
					Pebruari	-	-

No	Sasaran Strategis (Program)	Indikator Kinerja	Satuan	Kinerja			
				Target Kinerja Tahunan	Bulanan	Target	KET
1	2	3	4	5	6	7	8
					Maret	-	-
					April	-	-
					Mei	-	-
					Juni	-	-
					Juli	-	-
					Agustus	-	-
					September	1	Risalah Kunjungan ke Poktan yang akan menjadi target peningkatan kelas kemampuan Poktan
					Oktober	1	Dokumen data peningkatan kelas kemampuan poktan
					Nopember	-	-
					Desember	-	-
5	Terikutinya kegiatan pengembangan kompetensi : seminar/ Lokakarya/Konfrensi/ Simposium/ Studi Banding-lapangan	Jumlah sertifikat tanda bukti kegiatan pengembangan kompetensi : seminar/ Lokakarya/Konfrensi/ Simposium/ Studi Banding-lapangan	Sertifikat	12	Januari	1	Sertifikat tanda bukti ikut serta seminar
					Pebruari	1	
					Maret	1	
					April	1	
					Mei	1	
					Juni	1	
					Juli	1	
					Agustus	1	
					September	1	
					Oktober	1	
					Nopember	1	
					Desember	1	
6	Tersusunnya karya tulis/ karya ilmiah hasil penelitian /pengkajian/survei/evaluasi di bidang penyuluhan pertanian yang tidak dipublikasikan : dalam bentuk makalah	Jumlah Dokumen karya tulis/karya ilmiah hasil penelitian/pengkajian/survei/evalua si di bidang penyuluhan pertanian yang tidak dipublikasikan : dalam bentuk makalah	Makalah	4	Januari	-	-
					Pebruari	-	-
					Maret	-	-
					April	-	-
					Mei	1	Konsep dan Judul Karya Tulis
					Juni	1	Makalah hasil karya tulis di bidang penyuluhan pertanian
					Juli	-	-
					Agustus	-	-
					September	1	Konsep dan Judul Karya Tulis
					Oktober	1	Makalah hasil karya tulis di bidang penyuluhan pertanian
					Nopember	-	-
					Desember	-	-
7	Tersusunnya hasil terjemahan/ saduran buku atau karya ilmiah di bidang penyuluhan pertanian yang tidak dipublikasikan : dalam bentuk makalah	Jumlah Dokumen hasil terjemahan/saduran buku atau karya ilmiah di bidang penyuluhan pertanian yang tidak dipublikasikan : dalam bentuk makalah	Makalah	4	Januari	-	-
					Pebruari	-	-
					Maret	-	-
					April	-	-
					Mei	1	Konsep dan Judul Saduran/ terjemahan
					Juni	1	Makalah hasil saduran/ terjemahan di bidang penyuluhan pertanian
					Juli	-	-

No	Sasaran Strategis (Program)	Indikator Kinerja	Satuan	Kinerja			
				Target Kinerja Tahunan	Bulanan	Target	KET
1	2	3	4	5	6	7	8
					Agustus	-	-
					September	-	-
					Oktober	-	-
					Nopember	1	Konsep dan Judul Saduran/ terjemahan
					Desember	1	Makalah hasil saduran/ terjemahan di bidang penyuluhan pertanian
PENYULUH PERTANIAN AHLI MADYA							
1	Tersusunnya rancangan model data potensi wilayah sumber daya alam, sumber daya manusia, sumber daya energi (SDA, SDM, SDE) sebagai bahan penyusunan kebijakan	Jumlah Dokumen rancangan model data potensi wilayah sumber daya alam, sumber daya manusia, sumber daya energi (SDA, SDM, SDE) sebagai bahan penyusunan kebijakan	Dokumen	8	Januari	2	- Data Luas Lahan Di Desa Poh Bergong menurut penggunaannya, '-Data Luas Lahan Menurut Agroekosistem
					Pebruari	2	- Data Kelembagaan Petani , '-Data Tanaman Obat Yang Ada Di Desa Poh Bergong
					Maret	2	-Data Produksi Komoditas Tanaman Padi dan Kacang Hijau, '-Produksi Komoditas Hortikultura,
					April	2	-Data Produksi Komoditas Perkebunan, '- Data Ternak Desa Poh Bergong
					Mei	-	
					Juni	-	
					Juli	-	
					Agustus	-	
					September	-	
					Oktober	-	
					Nopember	-	
					Desember	-	
2	Tersusunnya rumusan hasil rekapitulasi dan mengevaluasi kegiatan penyuluhan pertanian sesuai kebutuhan masing-masing subsektor sebagai bahan penyusunan program penyuluhan pertanian	Jumlah rumusan hasil rekapitulasi dan mengevaluasi kegiatan penyuluhan pertanian sesuai kebutuhan masing-masing subsektor sebagai bahan penyusunan program penyuluhan pertanian	Dokumen	1	Januari	-	
					Pebruari	-	
					Maret	-	
					April	1	-Tersusunnya Programa Penyuluhan Pertanian Desa Poh Bergong
					Mei	-	
					Juni	-	
					Juli	-	
					Agustus	-	
					September	-	
					Oktober	-	
					Nopember	-	
					Desember	-	
3	Terlaksananya evaluasi diseminasi informasi pertanian (teknis, sosial dan ekonomi)	Jumlah Dokumen evaluasi diseminasi informasi pertanian (teknis, sosial dan ekonomi)	Dokumen	6	Januari	-	
					Pebruari	-	
					Maret	-	
					April	-	
					Mei	2	-Evaluasi Dampak Perluasan Lahan Persemaian Padi, '- Evaluasi Dampak Penggunaan Pupuk Kimia
					Juni	2	-Evaluasi Dampak Pemangkasan tanaman kakao, '- Evaluasi Dampak manfaat pengendalian gulma pada tanaman cabai

No	Sasaran Strategis (Program)	Indikator Kinerja	Satuan	Kinerja			
				Target Kinerja Tahunan	Bulanan	Target	KET
1	2	3	4	5	6	7	8
					Juli	2	-Evaluasi Dampak sanitasi kandang, - Evaluasi Dampak sanitasi lahan pertanian
					Agustus	-	
					September	-	
					Oktober	-	
					Nopember	-	
					Desember	-	
4	Terlaksananya evaluasi peningkatan kelas kemampuan poktan	Jumlah dokumen evaluasi peningkatan kelas kemampuan poktan	Dokumen	5	Januari	-	
					Pebruari	-	
					Maret	-	
					April	-	
					Mei	-	
					Juni	-	
					Juli	-	
					Agustus	1	- evaluasi peningkatan kelas kemampuan poktan
					September	2	- evaluasi peningkatan kelas kemampuan poktan
					Oktober	2	- evaluasi peningkatan kelas kemampuan poktan
					Nopember	-	
					Desember	-	
5	Tersusunnya rancangan model fasilitasi peningkatan akses informasi teknologi, pasar, sarana dan prasarana serta pembiayaan Poktan/Gapoktan	Jumlah dokumen rancangan model fasilitasi peningkatan akses informasi teknologi, pasar, sarana dan prasarana serta pembiayaan Poktan/Gapoktan	Dokumen	2	Januari	-	
					Pebruari	-	
					Maret	-	
					April	-	
					Mei	-	
					Juni	-	
					Juli	-	
					Agustus	-	
					September	-	
					Oktober	-	
					Nopember	1	- Data lembaga keuangan Desa Poh Bergong
					Desember	1	-Data sarana pemasaran di Desa Poh Bergong
Penyuluh Pertanian Penyelia							
1	Tersedianya rekapitulasi data potensi wilayah	Laporan rekapitulasi data potensi wilayah sumber daya alam, sumber daya manusia, sumber daya (SDA, SDM, SDE)	Laporan	2	Januari	2	Laporan Identifikasi Potensi Wilayah
					Pebruari	-	-
					Maret	-	-
					April	-	-
					Mei	-	-
					Juni	-	-
					Juli	-	-
					Agustus	-	-
					September	-	-
					Oktober	-	-

No	Sasaran Strategis (Program)	Indikator Kinerja	Satuan	Kinerja			
				Target Kinerja Tahunan	Bulanan	Target	KET
1	2	3	4	5	6	7	8
					Nopember	-	-
					Desember	-	-
2	Terumuskannya Program Penyuluhan Pertanian	Jumlah Laporan Program Penyuluhan Pertanian	Laporan	2	Januari	-	-
					Pebruari	2	Laporan Prgramma Penyuluhan Pertanian
					Maret	-	-
					April	-	-
					Mei	-	-
					Juni	-	-
					Juli	-	-
					Agustus	-	-
					September	-	-
					Oktober	-	-
					Nopember	-	-
					Desember	-	-
3	Terlaksananya penyebaran informasi pertanian melalui penggunaan media cetak	Jumlah laporan penyebaran informasi pertanian (teknis, sosial, ekonomi) melalui penggunaan media cetak (leafet/ folder)	Laporan	9	Januari	-	-
					Pebruari	-	-
					Maret	1	Laporan Penyebaran Infomasi Pertanian
					April	1	Laporan Penyebaran Infomasi Pertanian
					Mei	1	Laporan Penyebaran Infomasi Pertanian
					Juni	1	Laporan Penyebaran Infomasi Pertanian
					Juli	1	Laporan Penyebaran Infomasi Pertanian
					Agustus	1	Laporan Penyebaran Infomasi Pertanian
					September	1	Laporan Penyebaran Infomasi Pertanian
					Oktober	-	-
					Nopember	1	Laporan Penyebaran Infomasi Pertanian
					Desember	1	Laporan Penyebaran Infomasi Pertanian
4	Tersedianya peningkatan kelas kemampuan Poktan dari kelas Madya ke kelas Utama	Jumlah Laporan peningkatan kelas kemampuan poktan dari kelas Madya ke Utama	Laporan	1	Januari	-	-
					Pebruari	-	-
					Maret	-	-
					April	-	-
					Mei	-	-
					Juni	-	-
					Juli	-	-
					Agustus	-	-
					September	-	-
					Oktober	1	Lapran Peningkatan Kelas Kemampuan Poktan
					Nopember	-	-
					Desember	-	-
Penyuluh Pertanian Ahli Madya							
1	Meningkatnya Produksi Pertanian yang Maju	Tersusunnya Rancangan model data potensi wilayah (SDA, SDM, SDE) sebagai bahan penyusunan	Laporan	1	Januari	-	-
					Pebruari	-	-
					Maret	-	-

No	Sasaran Strategis (Program)	Indikator Kinerja	Satuan	Kinerja			
				Target Kinerja Tahunan	Bulanan	Target	KET
1	2	3	4	5	6	7	8
		kebijakan			April	1	Laporan Potwil
					Mei	-	
					Juni	-	
					Juli	-	
					Agustus	-	
					September	-	
					Oktober	-	
					Nopember	-	
					Desember	-	
		Tersusunnya Rumusan hasil analisis rekapitulasi dan mengevaluasi kegiatan penyuluhan pertanian tahun sebelumnya sebagai bahan penyusunan program penyuluhan pertanian	Laporan	1	Januari	-	
					Pebruari	-	
					Maret	-	
					April	-	
					Mei	1	Laporan Evaluasi Programa
					Juni	-	
					Juli	-	
					Agustus	-	
					September	-	
					Oktober	-	
2	Terwujudnya Produksi Pertanian yang Mandiri	Terlaksananya evaluasi peningkatan kelas kemampuan Poktan	Laporan	2	Januari	-	
					Pebruari	-	
					Maret	-	
					April	-	
					Mei	-	
					Juni	-	
					Juli	-	
					Agustus	-	
					September	-	
					Oktober	-	
					Nopember	2	Laporan Evaluasi
					Desember	-	
					3	Terwujudnya Produksi dan Pemasaran yang Modern	Terlaksananya evaluasi diseminasi informasi pertanian (teknis, sosial dan ekonomi)
Pebruari	2	Laporan Evaluasi					
Maret	2	Laporan Evaluasi					
April	1	Laporan Evaluasi					
Mei	1	Laporan Evaluasi					
Juni	2	Laporan Evaluasi					
Juli	2	Laporan Evaluasi					
Agustus	1	Laporan Evaluasi					
September	2	Laporan Evaluasi					

No	Sasaran Strategis (Program)	Indikator Kinerja	Satuan	Kinerja			
				Target Kinerja Tahunan	Bulanan	Target	KET
1	2	3	4	5	6	7	8
					Oktober	2	Laporan Evaluasi
					Nopember	-	
					Desember	1	Laporan Evaluasi
PERENCANA AHLI MUDA							
1	Tersusunnya rencana kerja pengamatan dan / atau peramalan dan / atau pengendalian OPT	Jumlah Dokumen rencana kerja pengamatan dan / atau peramalan dan / atau pengendalian OPT	Laporan	1	Januari	1	Laporan Dokumen rencana kerja pengamatan dan / atau peramalan dan / atau pengendalian OPT
					Pebruari	-	-
					Maret	-	-
					April	-	-
					Mei	-	-
					Juni	-	-
					Juli	-	-
					Agustus	-	-
					September	-	-
					Oktober	-	-
					Nopember	-	-
					Desember	-	-
2	Tersusunnya analisis faktor yang mempengaruhi perkembangan OPT/OPTK tingkat kesulitan kompleks (≥ 3 faktor)	Jumlah analisis faktor yang mempengaruhi perkembangan OPT/OPTK tingkat kesulitan kompleks (≥ 3 faktor)	Laporan	12	Januari	1	Laporan analisis faktor yang mempengaruhi perkembangan OPT/OPTK tingkat kesulitan kompleks (≥ 3 faktor)
					Pebruari	1	
					Maret	1	
					April	1	
					Mei	1	
					Juni	1	
					Juli	1	
					Agustus	1	
					September	1	
					Oktober	1	
					Nopember	1	
					Desember	1	
3	Tersusunnya rekomendasi / laporan pengembangan metode pengamatan, peramalan, pengendalian / tindakan karantina	Jumlah Laporan rekomendasi / laporan pengembangan metode pengamatan, peramalan, pengendalian / tindakan karantina	Laporan	48	Januari	4	Laporan rekomendasi / laporan pengembangan metode pengamatan, peramalan, pengendalian / tindakan karantina
					Pebruari	4	
					Maret	4	
					April	4	
					Mei	4	
					Juni	4	
					Juli	4	
					Agustus	4	
					September	4	
					Oktober	4	
					Nopember	4	
					Desember	4	
4	Tersusunnya bahan informasi dalam	Jumlah dokumen bahan informasi	Dokumen	36	Januari	3	

No	Sasaran Strategis (Program)	Indikator Kinerja	Satuan	Kinerja			
				Target Kinerja Tahunan	Bulanan	Target	KET
1	2	3	4	5	6	7	8
	bentuk peta	dalam bentuk peta			Pebruari	3	Dokumen bahan informasi dalam bentuk peta
					Maret	3	
					April	3	
					Mei	3	
					Juni	3	
					Juli	3	
					Agustus	3	
					September	3	
					Oktober	3	
					Nopember	3	
					Desember	3	
5	Tersusunnya bahan informasi dalam bentuk grafik	Jumlah Dokumen bahan informasi dalam bentuk grafik	Dokumen	36	Januari	3	
					Pebruari	3	
					Maret	3	
					April	3	
					Mei	3	
					Juni	3	
					Juli	3	
					Agustus	3	
					September	3	
					Oktober	3	
					Nopember	3	
					Desember	3	
6	Tersusunnya bahan informasi dalam bentuk lembaran data	Jumlah Dokumen bahan informasi dalam bentuk lembaran data	Dokumen	36	Januari	3	Dokumen bahan informasi dalam bentuk lembaran data
					Pebruari	3	
					Maret	3	
					April	3	
					Mei	3	
					Juni	3	
					Juli	3	
					Agustus	3	
					September	3	
					Oktober	3	
					Nopember	3	
					Desember	3	
PENGENDALI ORGANISME PENGGANGGU TUMBUHAN AHLI PERTAMA							
1	Tersusunnya rencana kerja pengamatan dan / atau peramalan dan / atau pengendalian OPT	Jumlah Laporan rencana kerja pengamatan dan / atau peramalan dan / atau pengendalian OPT	Laporan	1	Januari	1	Laporan rencana kerja pengamatan dan / atau peramalan dan / atau pengendalian OPT
					Pebruari	-	
					Maret	-	
					April	-	
					Mei	-	

No	Sasaran Strategis (Program)	Indikator Kinerja	Satuan	Kinerja			
				Target Kinerja Tahunan	Bulanan	Target	KET
1	2	3	4	5	6	7	8
					Juni	-	-
					Juli	-	-
					Agustus	-	-
					September	-	-
					Oktober	-	-
					Nopember	-	-
					Desember	-	-
2	Terlaksananya deteksi dan/atau identifikasi OPT/OPTK dan agens hayati secara biologis (taksonomi)	Jumlah Laporan deteksi dan/atau identifikasi OPT/OPTK dan agens hayati secara biologis (taksonomi)	Laporan	36	Januari	3	Laporan deteksi dan/atau identifikasi OPT/OPTK dan agens hayati secara biologis (taksonomi)
					Pebruari	3	
					Maret	3	
					April	3	
					Mei	3	
					Juni	3	
					Juli	3	
					Agustus	3	
					September	3	
					Oktober	3	
					Nopember	3	
					Desember	3	
3	Tersusunnya rekomendasi hasil pengamatan/ pemeriksaan / perlakuan atau cara pemusnahan media pembawa OPT/OPTK di lapangan	Jumlah Laporan rekomendasi hasil pengamatan/ pemeriksaan / perlakuan atau cara pemusnahan media pembawa OPT/OPTK di lapangan	Laporan	36	Januari	3	Laporan rekomendasi / laporan pengembangan metode pengamatan, peramalan, pengendalian / tindakan karantina
					Pebruari	3	
					Maret	3	
					April	3	
					Mei	3	
					Juni	3	
					Juli	3	
					Agustus	3	
					September	3	
					Oktober	3	
					Nopember	3	
					Desember	3	
4	Terlaksananya pemantauan peredaran pestisida/bahan pengendali lainnya	Jumlah laporan pemantauan peredaran pestisida/bahan pengendali lainnya	Laporan	12	Januari	1	Laporan pemantauan peredaran pestisida/bahan pengendali lainnya
					Pebruari	1	
					Maret	1	
					April	1	
					Mei	1	
					Juni	1	
					Juli	1	
					Agustus	1	
					September	1	
					Oktober	1	
					Nopember	1	

No	Sasaran Strategis (Program)	Indikator Kinerja	Satuan	Kinerja			
				Target Kinerja Tahunan	Bulanan	Target	KET
1	2	3	4	5	6	7	8
5	Tersusunnya bahan informasi dalam bentuk lembaran data	Jumlah Laporan bahan informasi dalam bentuk lembaran data	Laporan	48	Desember	1	Laporan Bahan informasi dalam bentuk lembaran data
					Januari	4	
					Pebruari	4	
					Maret	4	
					April	4	
					Mei	4	
					Juni	4	
					Juli	4	
					Agustus	4	
					September	4	
					Oktober	4	
					Nopember	4	
Desember	4						
BPP BANJAR							
Medik Veteriner Ahli Pertama							
1	Melaksanakan pengendalian wabah penyakit hewan menular dan penyakit zoonosis	Terlaksananya pelayanan kesehatan hewan	Laporan	12	Januari	1	Laporan hasil pelaksanaan kegiatan pelayanan kesehatan hewan
					Pebruari	1	
					Maret	1	
					April	1	
					Mei	1	
					Juni	1	
					Juli	1	
					Agustus	1	
					September	1	
					Oktober	1	
					Nopember	1	
					Desember	1	
2	Melaksanakan pengawasan dan pembinaan Pusat Kesehatan Hewan (Puskeswan)	Tersedianya Vaksin dan obat-obatan kesehatan hewan	Laporan	12	Januari	1	Laporan hasil rekapitulasi jumlah vaksin dan obat-obatan dalam pelayanan kesehatan hewan
					Pebruari	1	
					Maret	1	
					April	1	
					Mei	1	
					Juni	1	
					Juli	1	
					Agustus	1	
					September	1	
					Oktober	1	
					Nopember	1	
					Desember	1	
PERENCANA PENYULUH AHLI PERTAMA							
1	Tersedianya laporan inventarisasi dan identifikasi potensi wilayah	Jumlah laporan hasil rekapitulasi dan olah data	Laporan	2	Januari	-	Pengumpulan dan rekapitulasi data IPW
					Pebruari	1	

No	Sasaran Strategis (Program)	Indikator Kinerja	Satuan	Kinerja			
				Target Kinerja Tahunan	Bulanan	Target	KET
1	2	3	4	5	6	7	8
					Maret	1	1 Dokumen Identifikasi Potensi Wilayah
					April	-	
					Mei	-	
					Juni	-	
					Juli	-	
					Agustus	-	
					September	-	
					Oktober	-	
					Nopember	-	
					Desember	-	
2	Tersedianya laporan rekapitulasi dan data kegiatan penyuluhan pertanian sesuai kebutuhan masing-masing subsektor sebagai bahan penyusunan program penyuluhan pertanian	Jumlah Laporan hasil rekapitulasi dan olah data	Laporan	2	Januari	-	
					Pebruari	1	Pengumpulan dan rekapitulasi data Programa
					Maret	1	1 Dokumen Programa
					April	-	
					Mei	-	
					Juni	-	
					Juli	-	
					Agustus	-	
					September	-	
					Oktober	-	
					Nopember	-	
					Desember	-	
3	Terlaksananya diseminasi informasi pertanian (teknis, sosial, dan ekonomi) sesuai kebutuhan	Jumlah laporan hasil diseminasi	Laporan	12	Januari	1	Risalah hasil kunjungan
					Pebruari	1	1 Laporan Hasil Diseminasi Informasi Pertanian
					Maret	1	Risalah hasil kunjungan
					April	1	1 Laporan Hasil Diseminasi Informasi Pertanian
					Mei	1	Risalah hasil kunjungan
					Juni	1	1 Laporan Hasil Diseminasi Informasi Pertanian
					Juli	1	Risalah hasil kunjungan
					Agustus	1	1 Laporan Hasil Diseminasi Informasi Pertanian
					September	1	Risalah hasil kunjungan
					Oktober	1	1 Laporan Hasil Diseminasi Informasi Pertanian
					Nopember	1	Risalah hasil kunjungan
					Desember	1	1 Laporan Hasil Diseminasi Informasi Pertanian
4	Tersedianya data peningkatan kelas kemampuan poktan	Jumlah data peningkatan kelas kemampuan Poktan	Laporan	2	Januari	-	
					Pebruari	-	
					Maret	-	
					April	-	
					Mei	-	
					Juni	-	
					Juli	-	
					Agustus	-	

No	Sasaran Strategis (Program)	Indikator Kinerja	Satuan	Target Kinerja Tahunan	Kinerja		
					Bulanan	Target	KET
1	2	3	4	5	6	7	8
					September	1	Laporan Kunjungan Instrumen Penilaian Kelas Poktan
					Oktober	1	Dokumen data penilaian kelas kemampuan poktan
					Nopember	-	
					Desember	-	
5	Tersusunnya karya tulis/ karya ilmiah hasil penelitian / pengkajian/ survei/ evaluasi/ di bidang penyuluhan pertanian yang tidak dipublikasikan	Jumlah laporan karya tulis/ karya ilmiah hasil penelitian / pengkajian/ survei/ evaluasi/ di bidang penyuluhan pertanian yang tidak dipublikasikan	Laporan	2	Januari	-	
					Pebruari	-	
					Maret	-	
					April	-	
					Mei	-	
					Juni	1	Penentuan judul karya tulis dan kerangka dasar
					Juli	1	Dokumen karya tulis/ilmiah di bidang penyuluhan pertanian
					Agustus	-	
					September	-	
					Oktober	-	
					Nopember	-	
					Desember	-	
6	Tersusunnya artikel di bidang penyuluhan pertanian yang dipublikasikan	Jumlah artikel di bidang penyuluhan pertanian yang dipublikasikan	Artikel	2	Januari	-	
					Pebruari	-	
					Maret	-	
					April	1	Artikel di bidang penyuluhan pertanian yang dipublikasikan
					Mei	-	
					Juni	-	
					Juli	-	
					Agustus	-	
					September	-	
					Oktober	-	
					Nopember	1	Artikel di bidang penyuluhan pertanian yang dipublikasikan
					Desember	-	
7	Terikutinya kegiatan pengembangan kompetensi: seminar/lokakarya/konferensi/simposium/studi banding-lapangan	Jumlah sertifikat pengembangan kompetensi: seminar/lokakarya/konferensi/simp osium/studi banding-lapangan	Laporan	12	Januari	1	Sertifikat pengembangan kompetensi penyuluh
					Pebruari	1	
					Maret	1	
					April	1	
					Mei	1	
					Juni	1	
					Juli	1	
					Agustus	1	
					September	1	
					Oktober	1	
					Nopember	1	
					Desember	1	
PERENCANA PENYULUH AHLI PERTAMA							
1	Tersedianya laporan inventarisasi dan	Jumlah laporan hasil rekapitulasi	Laporan	2	Januari	-	

No	Sasaran Strategis (Program)	Indikator Kinerja	Satuan	Kinerja			
				Target Kinerja Tahunan	Bulanan	Target	KET
1	2	3	4	5	6	7	8
	identifikasi potensi wilayah	dan olah data			Pebruari	1	Pengumpulan dan rekapitulasi data IPW
					Maret	1	Identifikasi Potensi Wilayah
					April	-	
					Mei	-	
					Juni	-	
					Juli	-	
					Agustus	-	
					September	-	
					Oktober	-	
					Nopember	-	
					Desember	-	
					2	Tersedianya laporan rekapitulasi dan data kegiatan penyuluhan pertanian sesuai kebutuhan masing-masing subsektor sebagai bahan penyusunan program penyuluhan pertanian	Jumlah Laporan hasil rekapitulasi dan olah data
Pebruari	1	Pengumpulan dan rekapitulasi data Programa					
Maret	1	1 Dokumen Programa					
April	-						
Mei	-						
Juni	-						
Juli	-						
Agustus	-						
September	-						
Oktober	-						
Nopember	-						
Desember	-						
3	Terlaksananya diseminasi informasi pertanian (teknis, sosial, dan ekonomi) sesuai kebutuhan	Jumlah laporan hasil diseminasi	Laporan	12	Januari	1	Risalah hasil kunjungan
					Pebruari	1	1 Laporan Hasil Diseminasi Informasi Pertanian
					Maret	1	Risalah hasil kunjungan
					April	1	1 Laporan Hasil Diseminasi Informasi Pertanian
					Mei	1	Risalah hasil kunjungan
					Juni	1	1 Laporan Hasil Diseminasi Informasi Pertanian
					Juli	1	Risalah hasil kunjungan
					Agustus	1	1 Laporan Hasil Diseminasi Informasi Pertanian
					September	1	Risalah hasil kunjungan
					Oktober	1	1 Laporan Hasil Diseminasi Informasi Pertanian
					Nopember	1	Risalah hasil kunjungan
					Desember	1	1 Laporan Hasil Diseminasi Informasi Pertanian
4	Tersedianya data peningkatan kelas kemampuan poktan	Jumlah data peningkatan kelas kemampuan Poktan	Laporan	2	Januari	-	
					Pebruari	-	
					Maret	-	
					April	-	
					Mei	-	
					Juni	-	
					Juli	-	

No	Sasaran Strategis (Program)	Indikator Kinerja	Satuan	Kinerja			
				Target Kinerja Tahunan	Bulanan	Target	KET
1	2	3	4	5	6	7	8
					Agustus	-	
					September	1	Laporan Kunjungan Instrumen Penilaian Kelas Poktan
					Oktober	1	Dokumen data penilaian kelas kemampuan poktan
					Nopember	-	
					Desember	-	
5	Tersusunnya karya tulis/ karya ilmiah hasil penelitian / pengkajian/ survei/ evaluasi/ di bidang penyuluhan pertanian yang tidak dipublikasikan	Jumlah dokumen karya tulis/ karya ilmiah hasil penelitian / pengkajian/ survei/ evaluasi/ di bidang penyuluhan pertanian yang tidak dipublikasikan	Laporan	2	Januari	-	
					Pebruari	-	
					Maret	-	
					April	-	
					Mei	-	
					Juni	1	Penentuan judul karya tulis dan kerangka dasar
					Juli	1	Dokumen karya tulis/ilmiah di bidang penyuluhan pertanian
					Agustus	-	
					September	-	
					Oktober	-	
					Nopember	-	
					Desember	-	
6	Tersusunnya artikel di bidang penyuluhan pertanian yang dipublikasikan	Jumlah artikel di bidang penyuluhan pertanian yang dipublikasikan	Artikel	2	Januari	-	
					Pebruari	-	
					Maret	-	
					April	1	Artikel di bidang penyuluhan pertanian yang dipublikasikan
					Mei	-	
					Juni	-	
					Juli	-	
					Agustus	1	Artikel di bidang penyuluhan pertanian yang dipublikasikan
					September	-	
					Oktober	-	
					Nopember	-	
					Desember	-	
7	Terikutinya kegiatan pengembangan kompetensi: seminar/lokakarya/konferensi/simposium/studi banding-lapangan	Jumlah sertifikat pengembangan kompetensi: seminar/lokakarya/konferensi/simp osium/studi banding-lapangan	Sertifikat	12	Januari	1	Sertifikat pengembangan kompetensi penyuluh
					Pebruari	1	
					Maret	1	
					April	1	
					Mei	1	
					Juni	1	
					Juli	1	
					Agustus	1	
					September	1	
					Oktober	1	
					Nopember	1	
					Desember	1	

No	Sasaran Strategis (Program)	Indikator Kinerja	Satuan	Kinerja			
				Target Kinerja Tahunan	Bulanan	Target	KET
1	2	3	4	5	6	7	8
1	Tersusunnya rencana kerja pengamatan, peramalan, dan pengendalian OPT	Jumlah laporan rencana kerja pengamatan, peramalan dan pengendalian OPT	Laporan	1	Januari	1	Laporan rencana kerja pengamatan, peramalan dan pengendalian OPT.
					Pebruari	-	
					Maret	-	
					April	-	
					Mei	-	
					Juni	-	
					Juli	-	
					Agustus	-	
					September	-	
					Oktober	-	
					Nopember	-	
					Desember	-	
2	Terlaksananya deteksi dan/atau identifikasi OPT dan/atau agens hayati secara biologi (taksonomi)	Jumlah laporan hasil deteksi dan/atau identifikasi OPT dan/atau agens hayati secara biologi (taksonomi)	Laporan	60	Januari	5	Laporan hasil deteksi dan/atau identifikasi OPT dan/atau agens hayati secara biologi (taksonomi)
					Pebruari	5	
					Maret	5	
					April	5	
					Mei	5	
					Juni	5	
					Juli	5	
					Agustus	5	
					September	5	
					Oktober	5	
					Nopember	5	
					Desember	5	
3	Tersusunnya rekomendasi hasil pengamatan OPT di lapangan	Jumlah laporan rekomendasi hasil pengamatan OPT di lapangan	Laporan	60	Januari	5	Laporan rekomendasi hasil pengamatan OPT di lapangan
					Pebruari	5	
					Maret	5	
					April	5	
					Mei	5	
					Juni	5	
					Juli	5	
					Agustus	5	
					September	5	
					Oktober	5	
					Nopember	5	
					Desember	5	
PERENCANA PENYULUH PELAKSANA							
1	Tersedianya laporan inventarisasi dan identifikasi potensi wilayah	Jumlah laporan hasil inventarisasi dan identifikasi potensi wilayah	Laporan	2	Januari	-	Pengumpulan data IPW
					Pebruari	1	
					Maret	1	
					April	-	
					Mei	-	
Laporan Identifikasi Potensi Wilayah							

No	Sasaran Strategis (Program)	Indikator Kinerja	Satuan	Kinerja			
				Target Kinerja Tahunan	Bulanan	Target	KET
1	2	3	4	5	6	7	8
					Juni	-	
					Juli	-	
					Agustus	-	
					September	-	
					Oktober	-	
					Nopember	-	
					Desember	-	
2	Tersedianya laporan inventarisasi, Identifikasi, dan rekapitulasi data sebagai bahan penyusunan Programa Pertanian	Jumlah Laporan bahan penyusunan Programa Penyuluhan Pertanian	Laporan	2	Januari	-	
					Pebruari	1	Pengumpulan dan rekapitulasi data Programa
					Maret	1	Laporan Programa
					April	-	
					Mei	-	
					Juni	-	
					Juli	-	
					Agustus	-	
					September	-	
					Oktober	-	
					Nopember	-	
					Desember	-	
3	Tersedianya laporan penyebaran informasi pertanian melalui tatap muka kelompok	Jumlah laporan penyebaran informasi pertanian melalui tatap muka kelompok	Laporan	12	Januari	1	
					Pebruari	1	
					Maret	1	
					April	1	
					Mei	1	
					Juni	1	
					Juli	1	Laporan/ Risalah hasil kunjungan
					Agustus	1	
					September	1	
					Oktober	1	
					Nopember	1	
					Desember	1	
4	Meningkatkan kelas kemampuan poktan dari kelas Pemula menjadi kelas Lanjut	Jumlah laporan peningkatan kelas kemampuan poktan dari kelas Pemula menjadi kelas Lanjut	Laporan	2	Januari	-	
					Pebruari	-	
					Maret	-	
					April	-	
					Mei	-	
					Juni	-	
					Juli	-	
					Agustus	-	
					September	-	
					Oktober	1	Laporan Kunjungan Instrumen Penilaian Kelas Poktan
					Nopember	1	Laporan data penilaian kelas kemampuan poktan

No	Sasaran Strategis (Program)	Indikator Kinerja	Satuan	Kinerja				
				Target Kinerja Tahunan	Bulanan	Target	KET	
1	2	3	4	5	6	7	8	
5	Tersusunnya artikel di bidang penyuluhan pertanian yang dipublikasikan	Jumlah artikel di bidang penyuluhan pertanian yang dipublikasikan	Artikel	2	Desember	-	Artikel di bidang penyuluhan pertanian yang dipublikasikan	
					Januari	-		
					Pebruari	-		
					Maret	-		
					April	1		
					Mei	-		
					Juni	-		
					Juli	-		
					Agustus	1		Artikel di bidang penyuluhan pertanian yang dipublikasikan
					September	-		
					Oktober	-		
					Nopember	-		
Desember	-							
6	Terikutinya kegiatan pengembangan kompetensi: seminar/lokakarya/konferensi/simposium/studi banding-lapangan.	Jumlah sertifikat pengembangan kompetensi: seminar/lokakarya/konferensi/simp osium/studi banding-lapangan	Sertifikat	12	Januari	1	Sertifikat pengembangan kompetensi penyuluh	
					Pebruari	1		
					Maret	1		
					April	1		
					Mei	1		
					Juni	1		
					Juli	1		
					Agustus	1		
					September	1		
					Oktober	1		
					Nopember	1		
					Desember	1		
PERENCANA AHLI MUDA								
1	Menyusun rencana kerja pengamatan dan/atau peramalan dan/atau pengendalian OPT	Jumlah laporan rencana kerja pengamatan dan/atau peramalan dan/atau pengendalian OPT	Laporan	1	Januari	1	laporan rencana kerja pengamatan dan/atau peramalan dan/atau pengendalian OPT	
					Pebruari	-		
					Maret	-		
					April	-		
					Mei	-		
					Juni	-		
					Juli	-		
					Agustus	-		
					September	-		
					Oktober	-		
					Nopember	-		
					Desember	-		
2	Terlaksananya analisis kerusakan tanaman dan/atau perkembangan OPT akibat dampak fenomena iklim	Jumlah laporan hasil analisis kerusakan tanaman dan/atau perkembangan OPT akibat dampak fenomena iklim	Laporan	12	Januari	1		
					Pebruari	1		
					Maret	1		
					April	1		

No	Sasaran Strategis (Program)	Indikator Kinerja	Satuan	Kinerja			
				Target Kinerja Tahunan	Bulanan	Target	KET
1	2	3	4	5	6	7	8
					Mei	1	Laporan hasil analisis kerusakan tanaman dan/atau perkembangan OPT akibat dampak fenomena iklim
					Juni	1	
					Juli	1	
					Agustus	1	
					September	1	
					Oktober	1	
					Nopember	1	
					Desember	1	
3	Tersusunnya rekomendasi hasil evaluasi pengendalian terhadap OPT	Jumlah laporan rekomendasi hasil evaluasi pengendalian terhadap OPT	Laporan	12	Januari	1	Laporan rekomendasi hasil evaluasi pengendalian terhadap OPT
					Pebruari	1	
					Maret	1	
					April	1	
					Mei	1	
					Juni	1	
					Juli	1	
					Agustus	1	
					September	1	
					Oktober	1	
					Nopember	1	
					Desember	1	
PERENCANA PENYULUH AHLI MADYA							
1	Tersedianya laporan rumusan hasil rekapitulasi dan evaluasi kegiatan penyuluhan tahun sebelumnya sebagai bahan penyusunan penyuluhan pertanian	Jumlah laporan hasil rumusan	Laporan	1	Januari	-	hasil rumusan
					Pebruari	-	
					Maret	-	
					April	1	
					Mei	-	
					Juni	-	
					Juli	-	
					Agustus	-	
					September	-	
					Oktober	-	
					Nopember	-	
					Desember	-	
2	Tersedianya laporan evaluasi diseminasi informasi pertanian (teknis, sosial, dan ekonomi)	Jumlah Laporan hasil evaluasi diseminasi informasi	Laporan	24	Januari	2	Laporan Evaluasi
					Pebruari	2	
					Maret	2	
					April	2	
					Mei	2	
					Juni	2	
					Juli	2	
					Agustus	2	
					September	2	

No	Sasaran Strategis (Program)	Indikator Kinerja	Satuan	Kinerja			
				Target Kinerja Tahunan	Bulanan	Target	KET
1	2	3	4	5	6	7	8
					Oktober	2	
					Nopember	2	
					Desember	2	
3	Tersedianya laporan evaluasi peningkatan kelas kemampuan poktan	Jumlah laporan evaluasi	Laporan	1	Januari	-	
					Pebruari	-	
					Maret	-	
					April	-	
					Mei	-	
					Juni	-	
					Juli	-	
					Agustus	-	
					September	-	
					Oktober	-	
					Nopember	-	
					Desember	1	1 Laporan
PERENCANA PENYULUH PELAKSANA							
1	Tersedianya laporan inventarisasi dan identifikasi potensi wilayah	Jumlah laporan hasil inventarisasi dan identifikasi potensi wilayah	laporan	1	Januari	1	Pengumpulan data IPW
					Pebruari	1	Konsep dan Pembahasan IPW
					Maret	1	1 Dokumen Identifikasi Potensi Wilayah
					April	-	
					Mei	-	
					Juni	-	
					Juli	-	
					Agustus	-	
					September	-	
					Oktober	-	
					Nopember	-	
					Desember	-	
2	Tersedianya laporan inventarisasi, Identifikasi, dan rekapitulasi data sebagai bahan penyusunan Programa Pertanian	Jumlah Laporan bahan penyusunan Programa Penyuluhan Pertanian	laporan	1	Januari	1	Pengumpulan dan rekapitulasi data Programa
					Pebruari	1	Konsep dan Pembahasan Programa
					Maret	1	1 Dokumen Programa
					April	-	
					Mei	-	
					Juni	-	
					Juli	-	
					Agustus	-	
					September	-	
					Oktober	-	
					Nopember	-	
					Desember	-	
3	Tersedianya laporan penyebaran informasi pertanian melalui tatap muka kelompok	Jumlah laporan penyebaran informasi pertanian melalui tatap	laporan	12	Januari	1	
					Pebruari	1	

No	Sasaran Strategis (Program)	Indikator Kinerja	Satuan	Kinerja			
				Target Kinerja Tahunan	Bulanan	Target	KET
1	2	3	4	5	6	7	8
		muka kelompok			Maret	1	Laporan/ Risalah hasil kunjungan
					April	1	
					Mei	1	
					Juni	1	
					Juli	1	
					Agustus	1	
					September	1	
					Oktober	1	
					Nopember	1	
					Desember	1	
4	Meningkatkan kelas kemampuan poktan	Jumlah laporan peningkatan kelas kemampuan poktan	laporan	1	Januari	-	Laporan Kunjungan Instrumen Penilaian Kelas Poktan Laporan Kunjungan Instrumen Penilaian Kelas Poktan Dokumen data penilaian kelas kemampuan poktan
					Pebruari	-	
					Maret	-	
					April	-	
					Mei	-	
					Juni	-	
					Juli	-	
					Agustus	-	
					September	1	
					Oktober	1	
					Nopember	1	
					Desember	-	
5	Tersusunnya artikel di bidang penyuluhan pertanian yang dipublikasikan	Jumlah artikel di bidang penyuluhan pertanian yang dipublikasikan	Artikel	2	Januari	-	Artikel di bidang penyuluhan pertanian yang dipublikasikan Artikel di bidang penyuluhan pertanian yang dipublikasikan
					Pebruari	-	
					Maret	-	
					April	1	
					Mei	-	
					Juni	-	
					Juli	-	
					Agustus	1	
					September	-	
					Oktober	-	
					Nopember	-	
					Desember	-	
6	Terikutinya kegiatan pengembangan kompetensi: seminar/lokakarya/konferensi/simposium/studi banding-lapangan.	Jumlah sertifikat pengembangan kompetensi: seminar/lokakarya/konferensi/simp osium/studi banding-lapangan	sertifikat	12	Januari	1	Sertifikat pengembangan kompetensi penyuluh
					Pebruari	1	
					Maret	1	
					April	1	
					Mei	1	
					Juni	1	
					Juli	1	
					Agustus	1	

No	Sasaran Strategis (Program)	Indikator Kinerja	Satuan	Kinerja			
				Target Kinerja Tahunan	Bulanan	Target	KET
1	2	3	4	5	6	7	8
					September	1	
					Oktober	1	
					Nopember	1	
					Desember	1	
PERENCANA PENYULUH AHLI MADYA							
1	Tersedianya laporan rumusan hasil rekapitulasi dan evaluasi kegiatan penyuluhan tahun sebelumnya sebagai bahan penyusunan penyuluhan pertanian	Jumlah laporan hasil rumusan	Laporan	1	Januari	-	Laporan Evaluasi Programa
					Pebruari	-	
					Maret	-	
					April	-	
					Mei	1	
					Juni	-	
					Juli	-	
					Agustus	-	
					September	-	
					Oktober	-	
					Nopember	-	
					Desember	-	
2	Tersedianya laporan evaluasi diseminasi informasi pertanian (teknis, sosial, dan ekonomi)	Jumlah Laporan hasil evaluasi diseminasi informasi	Laporan	24	Januari	2	Laporan Evaluasi
					Pebruari	2	
					Maret	2	
					April	2	
					Mei	2	
					Juni	2	
					Juli	2	
					Agustus	2	
					September	2	
					Oktober	2	
					Nopember	2	
					Desember	2	
3	Tersedianya laporan evaluasi peningkatan kelas kemampuan poktan	Jumlah laporan evaluasi	Laporan	1	Januari	-	1 Laporan
					Pebruari	-	
					Maret	-	
					April	-	
					Mei	-	
					Juni	-	
					Juli	-	
					Agustus	-	
					September	-	
					Oktober	-	
					Nopember	-	
					Desember	1	

No	Sasaran Strategis (Program)	Indikator Kinerja	Satuan	Kinerja			
				Target Kinerja Tahunan	Bulanan	Target	KET
1	2	3	4	5	6	7	8



Kepala Dinas Pertanian
Kabupaten Buleleng

(Handwritten Signature)
GEDE MELANDIKAT, SP
Pembina Tk.I (IV/b)
NIP. 19720712 199803 1 010

RENCANA AKSI ATAS JABATAN FUNGSIONAL UMUM
BULAN JANUARI S/D DESEMBER DINAS PERTANIAN KABUPATEN BULELENG
TAHUN 2025

No	Sasaran Strategis (Program)	Indikator Kinerja	Satuan	Kinerja			
				Target Kinerja Tahunan	Bulanan	Target	KET
1	2	3	4	5	6	7	8
SEKRETARIAT							
Analisis tata usaha							
1	Terwujudnya Penatausahaan Keuangan SKPD yang akuntansi dan Pelaporan Keuangan Dinas	Terlaksananya anggaran kegiatan, administrasi kegiatan Subbag umum dan keuangan, pelaporan kegiatan dan pengelolaan barang milik daerah	Dokumen	48	Januari	1	SK Tim Pengamanan BMD
					Pebruari	4	Laporan Kinerja, Lap. Persediaan, Lap. Aset, SPJ Kegiatan
					Maret	4	Laporan Kinerja, Lap. Persediaan, Lap. Aset, SPJ Kegiatan
					April	5	Laporan Kinerja, Lap. Persediaan, Lap. Aset, SPJ Kegiatan, Laporan Kegiatan.
					Mei	4	Laporan Kinerja, Lap. Persediaan, Lap. Aset, SPJ Kegiatan
					Juni	4	Laporan Kinerja, Lap. Persediaan, Lap. Aset, SPJ Kegiatan
					Juli	4	Laporan Kinerja, Lap. Persediaan, Lap. Aset, SPJ Kegiatan
					Agustus	5	Laporan Kinerja, Lap. Persediaan, Lap. Aset, SPJ Kegiatan, Laporan Kegiatan.
					September	4	Laporan Kinerja, Lap. Persediaan, Lap. Aset, SPJ Kegiatan
					Oktober	4	Laporan Kinerja, Lap. Persediaan, Lap. Aset, SPJ Kegiatan
					Nopember	4	Laporan Kinerja, Lap. Persediaan, Lap. Aset, SPJ Kegiatan
					Desember	5	Laporan Kinerja, Lap. Persediaan, Lap. Aset, SPJ Kegiatan, Laporan Kegiatan.
2	Terwujudnya Tata kelola administrasi Kepegawaian	Terlaksananya pelayanan administrasi kepegawaian	Dokumen	26	Januari	2	Surat Rekomendasi, Lap. Kehadiran Pegawai
					Pebruari	2	Lap. Kehadiran Pegawai, Laporan Berkala
					Maret	2	Lap. Kehadiran Pegawai, Laporan Berkala
					April	3	Lap. Kehadiran Pegawai, Laporan Berkala, Naik Pangkat
					Mei	2	Lap. Kehadiran Pegawai, Laporan Berkala
					Juni	2	Lap. Kehadiran Pegawai, Laporan Berkala
					Juli	2	Lap. Kehadiran Pegawai, Laporan Berkala
					Agustus	2	Lap. Kehadiran Pegawai, Laporan Berkala
					September	2	Lap. Kehadiran Pegawai, Laporan Berkala
					Oktober	3	Lap. Kehadiran Pegawai, Laporan Berkala, Naik Pangkat
					Nopember	2	Lap. Kehadiran Pegawai, Laporan Berkala
					Desember	2	Lap. Kehadiran Pegawai, Laporan Berkala
Fungsional Umum							

No	Sasaran Strategis (Program)	Indikator Kinerja	Satuan	Kinerja			
				Target Kinerja Tahunan	Bulanan	Target	KET
1	2	3	4	5	6	7	8
1	Terlaksananya Pelayanan Administrasi Perkantoran	Terlaksananya administrasi perkantoran	Dokumen	48	Januari	4	Laporan Kehadiran Pegawai, Menata Arsip, Membuat Laporan Kegiatan, Laporan PMD
					Pebruari	4	
					Maret	4	
					April	4	
					Mei	4	
					Juni	4	
					Juli	4	
					Agustus	4	
					September	4	
					Oktober	4	
					Nopember	4	
					Desember	4	
Fungsional Umum							
1	Tersedianya penyusunan laporan akuntansi dan pelaporan keuangan dinas	Terlaksananya laporan realisasi penerimaan dan penyetoran pendapatan hasil daerah dan reribusi, Terbitnya Surat tanda Penerimaan, Surat Tanda Setoran	dokumen	60	Januari	5	Laporan STS, Laporan Pertanggung jawaban Fungsional, Laporan Penutupan Kas Bulanan, Buku Kas Umum, Register STS
					Pebruari	5	
					Maret	5	
					April	5	
					Mei	5	
					Juni	8	
					Juli	8	
					Agustus	5	
					September	5	
					Oktober	5	
					Nopember	5	
					Desember	5	
Fungsional Umum							
1	Terlaksananya Pelayanan Administrasi Perkantoran	Terlaksananya administrasi perkantoran	Dokumen	15	Januari	1	Laporan Kondisi Barang,
					Pebruari	1	Laporan Kondisi Barang,
					Maret	1	Laporan Kondisi Barang,
					April	2	Laporan Kondisi Barang, Laporan Kegiatan
					Mei	1	Laporan Kondisi Barang,
					Juni	1	Laporan Kondisi Barang,
					Juli	1	Laporan Kondisi Barang,
					Agustus	2	Laporan Kondisi Barang, Laporan Kegiatan

No	Sasaran Strategis (Program)	Indikator Kinerja	Satuan	Kinerja			
				Target Kinerja Tahunan	Bulanan	Target	KET
1	2	3	4	5	6	7	8
					September	1	Laporan Kondisi Barang,
					Oktober	1	Laporan Kondisi Barang,
					Nopember	1	Laporan Kondisi Barang,
					Desember	2	Laporan Kondisi Barang,Laporan Kegiatan
Fungsional Umum							
1	Tersedianya penyusunan laporan akuntansi dan pelaporan keuangan dinas	Tersedianya barang yang diterima dan menyimpan,mengeluarkan	Dokumen	12	Januari	1	Laporan Kondisi Barang,
					Pebruari	1	Laporan Kondisi Barang,
					Maret	1	Laporan Kondisi Barang,
					April	1	Laporan Kondisi Barang,Laporan Kegiatan
					Mei	1	Laporan Kondisi Barang,
					Juni	1	Laporan Kondisi Barang,
					Juli	1	Laporan Kondisi Barang,
					Agustus	2	Laporan Kondisi Barang,Laporan Kegiatan
					September	1	Laporan Kondisi Barang,
					Oktober	1	Laporan Kondisi Barang,
					Nopember	1	Laporan Kondisi Barang,
					Desember	1	Laporan Kondisi Barang,Laporan Kegiatan
FUNGSIONAL UMUM							
1	Tersedianya Penyusunan Laporan Akuntansi dan Pelaporan Keuangan Dinas	Tersedianya Laporan Pertanggungjawaban Bendahara Pengeluaran	Dokumen	12	Januari	1	Laporan Bendahara Pengeluaran
					Pebruari	1	
					Maret	1	
					April	1	
					Mei	1	
					Juni	1	
					Juli	1	
					Agustus	1	
					September	1	
					Oktober	1	
					Nopember	1	
					Desember	1	
Fungsional Umum							
1	Terlaksananya Pelayanan Administrasi Perkantoran	Terlaksananya administrasi perkantoran	Dokumen	13	Januari	2	Data Akseptor Inseminasi Buatan,Laporan Pelaksanaan Inseminasi Buatan
					Pebruari	1	Laporan Pelaksanaan Inseminasi Buatan

No	Sasaran Strategis (Program)	Indikator Kinerja	Satuan	Kinerja			
				Target Kinerja Tahunan	Bulanan	Target	KET
1	2	3	4	5	6	7	8
					Maret	1	Laporan Pelaksanaan Inseminasi Buatan
					April	1	Laporan Pelaksanaan Inseminasi Buatan
					Mei	1	Laporan Pelaksanaan Inseminasi Buatan
					Juni	1	Laporan Pelaksanaan Inseminasi Buatan
					Juli	1	Laporan Pelaksanaan Inseminasi Buatan
					Agustus	1	Laporan Pelaksanaan Inseminasi Buatan
					September	1	Laporan Pelaksanaan Inseminasi Buatan
					Oktober	1	Laporan Pelaksanaan Inseminasi Buatan
					Nopember	1	Laporan Pelaksanaan Inseminasi Buatan
					Desember	1	Laporan Pelaksanaan Inseminasi Buatan
FUNGSIONAL UMUM							
1	Tersedianya penyusunan laporan akuntansi dan pelaporan keuangan dinas	Terlaksananya administrasi keuangan sesuai peraturan perundangan-undangan yang berlaku	Dokumen	12	Januari	1	SPP SPJ LS, SPJ GU, UP
					Pebruari	1	SPP SPJ LS, SPJ GU
					Maret	1	SPP SPJ LS, SPJ GU
					April	1	SPP SPJ LS, SPJ GU
					Mei	1	SPP SPJ LS, SPJ GU
					Juni	1	SPP SPJ LS, SPJ GU
					Juli	1	SPP SPJ LS, SPJ GU
					Agustus	1	SPP SPJ LS, SPJ GU
					September	1	SPP SPJ LS, SPJ GU
					Oktober	1	SPP SPJ LS, SPJ GU
					Nopember	1	SPP SPJ LS, SPJ GU
					Desember	1	SPP SPJ LS, SPJ GU
PENYUSUN PROGARAM ANGGARAN DAN PELAPORAN							
1	Terwujudnya peningkatan kapasitas perencanaan perangkat daerah yang sesuai dengan ketentuan	Jumlah Dokumen perencanaan perangkat daerah	Dokumen	12	Januari	5	- SK TIM Petugas Data, RKA Induk 2025, DPA Induk 2025, PK Induk, Rencana Aksi atas PK Induk
					Pebruari	2	- Renja Induk 2025, RKT 2025
					Maret	-	
					April	-	
					Mei	-	
					Juni	-	
					Juli	-	

No	Sasaran Strategis (Program)	Indikator Kinerja	Satuan	Kinerja			
				Target Kinerja Tahunan	Bulanan	Target	KET
1	2	3	4	5	6	7	8
					Agustus	-	
					September	-	
					Oktober	1	- Renja Perubahan 2025
					Nopember	4	- RKA Perubahan 2025, DPA Perubahan 2025, PK Perubahan , Rencana Aksi atas PK Perubahan
					Desember	-	
2	Terwujudnya Evaluasi Kinerja Perangkat Daerah yang sesuai dengan ketentuan	Jumlah Dokumen Evaluasi Kinerja Perangkat Daerah	Dokumen	27	Januari	1	LKJIP 2024
					Pebruari	2	Capaian Rencana Aksi atas PK bulanan, Laporan Pengukuran kinerja Kegiatan Bulanan
					Maret	3	Capaian Rencana Aksi atas PK bulanan, Laporan Pengukuran kinerja Kegiatan Bulanan, laporan data Produksi Pertanian
					April	2	Capaian Rencana Aksi atas PK bulanan, Laporan Pengukuran kinerja Kegiatan Bulanan
					Mei	2	Capaian Rencana Aksi atas PK bulanan, Laporan Pengukuran kinerja Kegiatan Bulanan
					Juni	3	Capaian Rencana Aksi atas PK bulanan, Laporan Pengukuran kinerja Kegiatan Bulanan, laporan data Produksi Pertanian
					Juli	2	Capaian Rencana Aksi atas PK bulanan, Laporan Pengukuran kinerja Kegiatan Bulanan
					Agustus	2	Capaian Rencana Aksi atas PK bulanan, Laporan Pengukuran kinerja Kegiatan Bulanan
					September	3	Capaian Rencana Aksi atas PK bulanan, Laporan Pengukuran kinerja Kegiatan Bulanan, laporan data Produksi Pertanian
					Oktober	2	Capaian Rencana Aksi atas PK bulanan, Laporan Pengukuran kinerja Kegiatan Bulanan
					Nopember	2	Capaian Rencana Aksi atas PK bulanan, Laporan Pengukuran kinerja Kegiatan Bulanan
					Desember	3	Capaian Rencana Aksi atas PK bulanan, Laporan Pengukuran kinerja Kegiatan Bulanan, laporan data Produksi Pertanian

No	Sasaran Strategis (Program)	Indikator Kinerja	Satuan	Kinerja				
				Target Kinerja Tahunan	Bulanan	Target	KET	
1	2	3	4	5	6	7	8	
BIDANG HORTIKULTURA								
FUNGSIONAL UMUM								
1	Terlaksananya Fasilitasi dan Koordinasi Pengembangan Perbenihan serta Pemeliharaan Sumber Benih Hortikultura	Jumlah Sumber Benih	Laporan	12	Januari	1	Laporan hasil pelaksanaan	
					Pebruari	1		
					Maret	1		
					April	1		
					Mei	1		
					Juni	1		
					Juli	1		
					Agustus	1		
					September	1		
					Oktober	1		
					Nopember	1		
					Desember	1		
2	Terlaksananya Fasilitasi dan Koordinasi Bimbingan Penerapan Peningkatan Produksi Hortikultura dan Hasil Riset di Tingkat Pengguna	Jumlah Laporan Realisasi Keuangan	Laporan	12	Januari	1	Laporan Realisasi Fisik dan Keuangan	
					Pebruari	1		
					Maret	1		
					April	1		
					Mei	1		
					Juni	1		
					Juli	1		
					Agustus	1		
					September	1		
					Oktober	1		
					Nopember	1		
					Desember	1		
			Jumlah pengembangan kawasan hortikultura	Laporan	12	Januari	1	Laporan hasil pelaksanaan
						Pebruari	1	
						Maret	1	
						April	1	
						Mei	1	
						Juni	1	
						Juli	1	
						Agustus	1	

No	Sasaran Strategis (Program)	Indikator Kinerja	Satuan	Kinerja			
				Target Kinerja Tahunan	Bulanan	Target	KET
1	2	3	4	5	6	7	8
					September	1	
					Oktober	1	
					Nopember	1	
					Desember	1	
BIDANG TANAMAN PANGAN							
PENYUSUN TEKNIS USAHA BUDIDAYA							
1	Terbinanya Penangkar Benih Berkompeten	Jumlah Penangkar Benih Berkompeten	Laporan	8	Januari	-	
					Pebruari	-	
					Maret	-	
					April	1	Laporan
					Mei	1	Laporan
					Juni	1	Laporan
					Juli	1	Laporan
					Agustus	1	Laporan
					September	1	Laporan
					Oktober	1	Laporan
					Nopember	1	Laporan
					Desember	-	
2	Tersedianya Sumber Benih Berkualitas	Jumlah Sumber Benih Berkualitas	Laporan	1	Januari	-	
					Pebruari	-	
					Maret	-	
					April	-	
					Mei	-	
					Juni	-	
					Juli	1	Laporan
					Agustus	-	
					September	-	
					Oktober	-	
					Nopember	-	
					Desember	-	
3	Tersedianya produk pertanian hasil inovasi	Jumlah jenis produk pertanian hasil inovasi	Laporan	1	Januari	-	
					Pebruari	-	
					Maret	-	
					April	-	

No	Sasaran Strategis (Program)	Indikator Kinerja	Satuan	Kinerja			
				Target Kinerja Tahunan	Bulanan	Target	KET
1	2	3	4	5	6	7	8
					Mei	-	
					Juni	-	
					Juli	-	
					Agustus	-	
					September	-	
					Oktober	-	
					Nopember	-	
					Desember	1	Laporan
4	Tercapainya produksi padi	Jumlah Produksi padi	Laporan	12	Januari	1	Laporan
					Pebruari	1	
					Maret	1	
					April	1	
					Mei	1	
					Juni	1	
					Juli	1	
					Agustus	1	
					September	1	
					Oktober	1	
					Nopember	1	
					Desember	1	
5	Tercapainya produksi palawija	Jumlah Produksi palawija	Laporan	12	Januari	1	Laporan
					Pebruari	1	
					Maret	1	
					April	1	
					Mei	1	
					Juni	1	
					Juli	1	
					Agustus	1	
					September	1	
					Oktober	1	
					Nopember	1	
					Desember	1	
6	Terlaksananya temu usaha pertanian	Jumlah pelaksanaan temu usaha pertanian	Laporan	2	Januari	-	
					Pebruari	-	

No	Sasaran Strategis (Program)	Indikator Kinerja	Satuan	Kinerja			
				Target Kinerja Tahunan	Bulanan	Target	KET
1	2	3	4	5	6	7	8
					Maret	-	
					April	-	
					Mei	-	
					Juni	1	Laporan
					Juli	-	
					Agustus	-	
					September	-	
					Oktober	-	
					Nopember	1	Laporan
					Desember	-	
8	Terlaksananya tugas sebagai pengelola anggaran Dana Tugas Pembantuan dan Dekonsentrasi Satker Dinas Pertanian dan Ketahanan Pangan Provinsi Bali	Jumlah pengelolaan anggaran Dana Tugas Pembantuan dan Dekonsentrasi	Laporan	12	Januari	1	Laporan
					Pebruari	1	
					Maret	1	
					April	1	
					Mei	1	
					Juni	1	
					Juli	1	
					Agustus	1	
					September	1	
					Oktober	1	
					Nopember	1	
					Desember	1	
BIDANG PKH							
PENGAWAS SANITASI USAHA PETERNAKAN							
1	Terlaksananya bimbingan peningkatan produksi peternakan	Jumlah peningkatan produksi peternakan	Laporan	12	Januari	1	Melaksanakan pembinaan kelompok ternak
					Pebruari	1	
					Maret	1	
					April	1	
					Mei	1	
					Juni	1	
					Juli	1	
					Agustus	1	
					September	1	
					Oktober	1	

No	Sasaran Strategis (Program)	Indikator Kinerja	Satuan	Kinerja			
				Target Kinerja Tahunan	Bulanan	Target	KET
1	2	3	4	5	6	7	8
					Nopember	1	
					Desember	1	
2	Terlaksananya kegiatan perbibitan dan produksi peternakan	Jumlah Kelompok Ternak	Laporan	12	Januari	1	Monitoring dan evaluasi kelompok ternak penerima hibah Tahun 2025
					Pebruari	1	Melaksanakan CPCL Kelompok Penerima Hibah Tahun 2025
					Maret	1	Melaksanakan CPCL Kelompok Penerima Hibah Tahun 2025
					April	1	Membuat SK Hibah Kelompok Penerima Hibah Uang
					Mei	1	Melaksanakan Pembinaan Kelompok Ternak
					Juni	1	Melaksanakan Pembinaan Kelompok Ternak
					Juli	1	Melaksanakan Pembinaan Kelompok Ternak
					Agustus	1	Monitoring dan evaluasi Simantri
					September	1	Monitoring dan evaluasi Simantri
					Oktober	1	Distribusi Hibah Ternak
					Nopember	1	Distribusi Hibah Ternak
					Desember	1	Pemasangan Eartag pada ternak
BIDANG PSP							
Teknisi Sarana dan Prasarana							
1	Terlaksananya fasilitasi dan koordinasi penyediaan dan pengembangan prasarana pertanian	Jumlah penyediaan dan pengembangan alat mesin prapanen	Laporan	12	Januari	1	Laporan
					Pebruari	1	
					Maret	1	
					April	1	
					Mei	1	
					Juni	1	
					Juli	1	
					Agustus	1	
					September	1	
					Oktober	1	
					Nopember	1	
					Desember	1	
Pengawas Pupuk dan Pestisida							
1	Terlaksananya fasilitasi dan koordinasi penyediaan dan	Jumlah laporan fasilitasi dan koordinasi pembinaan dan	Laporan	12	Januari	1	
					Pebruari	1	
					Maret	1	

No	Sasaran Strategis (Program)	Indikator Kinerja	Satuan	Kinerja			
				Target Kinerja Tahunan	Bulanan	Target	KET
1	2	3	4	5	6	7	8
	pengembangan prasarana pertanian	pengawasan pupuk dan pestisida			April	1	laporan
Mei					1		
Juni					1		
Juli					1		
Agustus					1		
September					1		
Oktober					1		
Nopember					1		
Desember					1		
BIDANG PENYULUHAN							
PERENCANA AHLI MUDA							
1	Jumlah Petani / Poktan/ Gapoktan dengan skor kelas madya	Data Rekapitulasi skor kemampuan kelas kelompok	Laporan	12	Januari	1	- SK TIM Kerja
Pebruari					1	Pengumpulan Data	
Maret					1	Pengumpulan Data	
April					1	Pengumpulan Data	
Mei					1	Pengumpulan Data	
Juni					1	Pengumpulan Data	
Juli					1	Pengumpulan Data	
Agustus					1	Pengumpulan Data	
September					1	Pengumpulan Data	
Oktober					1	Pengumpulan Data	
Nopember					1	Pengumpulan Data	
Desember					1	Rekap Data Skor Kemampuan Kelas Kelompok	
2	Tersedianya data kelembagaan pertaaanian	Jumlah kelembagaan petani	Laporan	12	Januari	1	- SK TIM Kerja
Pebruari					1	Pengumpulan Data	
Maret					1	Pengumpulan Data	
April					1	Pengumpulan Data	
Mei					1	Pengumpulan Data	
Juni					1	Pengumpulan Data	
Juli					1	Pengumpulan Data	

No	Sasaran Strategis (Program)	Indikator Kinerja	Satuan	Kinerja			
				Target Kinerja Tahunan	Bulanan	Target	KET
1	2	3	4	5	6	7	8
					Agustus	1	Pengumpulan Data
					September	1	Pengumpulan Data
					Oktober	1	Pengumpulan Data
					Nopember	1	Pengumpulan Data
					Desember	1	Rekap Data Kelembagaan Petani
3	Tersedianya penyusunan laporan dan pendokumentasian kelembagaan dan ketenagaan	Jumlah laporan dan pendokumentarian kegiatan tentang Kelembagaan dan Ketenagaan	Laporan	12	Januari	1	Laporan
					Pebruari	1	
					Maret	1	
					April	1	
					Mei	1	
					Juni	1	
					Juli	1	
					Agustus	1	
					September	1	
					Oktober	1	
					Nopember	1	
					Desember	1	
4	Data Poktan dengan sumber anggarannya	Jumlah Data Poktan dengan sumber anggarannya	Laporan	12	Januari	1	Laporan
					Pebruari	1	
					Maret	1	
					April	1	
					Mei	1	
					Juni	1	
					Juli	1	
					Agustus	1	
					September	1	
					Oktober	1	
					Nopember	1	
					Desember	1	
BIDANG PERKEBUNAN							
PENATA DOKUMEN HASIL PRODUKSI PERKEBUNAN							
1	Terlaksananya penataan, pemeriksaan data dan	Jumlah data dan informasi Produksi	Laporan	12	Januari	1	
					Pebruari	1	

No	Sasaran Strategis (Program)	Indikator Kinerja	Satuan	Kinerja			
				Target Kinerja Tahunan	Bulanan	Target	KET
1	2	3	4	5	6	7	8
	informasi produksi perkebunan	perkebunan			Maret	1	Laporan
					April	1	
					Mei	1	
					Juni	1	
					Juli	1	
					Agustus	1	
					September	1	
					Oktober	1	
					Nopember	1	
					Desember	1	
PERENCANA AHLI MUDA							
1	Terwujudnya fasilitasi dan penanggulangan bencana alm dan dampak perubahan iklim di bidang Perkebunan	Jumlah Fasilitasi koorinasi bimbingan Pasca Panen dan Pengolahan Hasil Perkebunan	Laporan	12	Januari	1	laporan pembinaan dan pendampingan teknis
					Pebruari	1	
					Maret	1	
					April	1	
					Mei	1	
					Juni	1	
					Juli	1	
					Agustus	1	
					September	1	
					Oktober	1	
					Nopember	1	
					Desember	1	
Fungsional Umum							
1	Terlaksananya dokumen tumbuhan yang merupakan komoditi perkebunan	Jumlah dokumentasi tumbuhan yang merupakan komoditi perkebunan	Dokumen	12	Januari	1	Dokumentasi Tumbuhan Perkebunan sesuai lokasi
					Pebruari	1	
					Maret	1	
					April	1	
					Mei	1	
					Juni	1	
					Juli	1	
					Agustus	1	
					September	1	
					Oktober	1	

No	Sasaran Strategis (Program)	Indikator Kinerja	Satuan	Kinerja			
				Target Kinerja Tahunan	Bulanan	Target	KET
1	2	3	4	5	6	7	8
					Nopember	1	
					Desember	1	
2	Terlaksananya pencatatan pertumbuhan setiap komoditi perkebunan sesuai lokasi tumbuhan	Jumlah pencatatan pertumbuhan setiap komoditi perkebunan sesuai lokasi tumbuhnya	Laporan	12	Januari	1	Laporan Tanaman Perkebunan sesuai Lokasi
					Pebruari	1	
					Maret	1	
					April	1	
					Mei	1	
					Juni	1	
					Juli	1	
					Agustus	1	
					September	1	
					Oktober	1	
					Nopember	1	
					Desember	1	
PERENCANA AHLI MUDA							
1	Terwujudnya fasilitasi dan koordinasi bimbingan pasca panen dan pengolahan hasil Perkebunn	Jumlah Fasilitasi koorinasi bimbingan Pasca Panen dan Pengolahan Hasil Perkebunan	Laporan	12	Januari	1	laporan pembinaan dan pendampingan teknis
					Pebruari	1	
					Maret	1	
					April	1	
					Mei	1	
					Juni	1	
					Juli	1	
					Agustus	1	
					September	1	
					Oktober	1	
					Nopember	1	
					Desember	1	
2	Terwujudnya fasilitasi dan koordinasi bimbingan mutu dan Pemasaran Produk Perkebunan	Jumlah Fasilitasi penerapan peningkatan produksi pertanian dan koordinasi bimbingan mutu dan pemasaran produk perkebunan	laporan	12	Januari	1	laporan hasil pelaksanaan
					Pebruari	1	
					Maret	1	
					April	1	
					Mei	1	
					Juni	1	
					Juli	1	

No	Sasaran Strategis (Program)	Indikator Kinerja	Satuan	Kinerja			
				Target Kinerja Tahunan	Bulanan	Target	KET
1	2	3	4	5	6	7	8
					Agustus	1	
					September	1	
					Oktober	1	
					Nopember	1	
					Desember	1	
BPP TEJAKULA							
PENGADMINISTRASI SERTIFIKASI PERLINDUNGAN VARIETAS TANAMAN							
1	Tersedianya Sumber Benih Berkualitas	Jumlah Sumber Benih Berkualitas	Laporan	1	Januari	-	
					Pebruari	-	
					Maret	-	
					April	-	
					Mei	-	
					Juni	-	
					Juli	1	Laporan
					Agustus	-	
					September	-	
					Oktober	-	
					Nopember	-	
					Desember	-	
2	Tercapainya produksi palawija	Jumlah Produksi Palawija	Laporan	12	Januari	1	
					Pebruari	1	
					Maret	1	
					April	1	
					Mei	1	
					Juni	1	
					Juli	1	Laporan
					Agustus	1	
					September	1	
					Oktober	1	
					Nopember	1	
					Desember	1	
3	Terlaksananya temu usaha pertanian	Jumlah pelaksanaan temu usaha pertanian	Laporan	2	Januari	-	
					Pebruari	-	
					Maret	-	

No	Sasaran Strategis (Program)	Indikator Kinerja	Satuan	Kinerja			
				Target Kinerja Tahunan	Bulanan	Target	KET
1	2	3	4	5	6	7	8
					April	-	
					Mei	-	
					Juni	1	Laporan
					Juli	-	
					Agustus	-	
					September	-	
					Oktober	-	
					Nopember	1	Laporan
					Desember	-	
BPP SUKASADA							
PENGAWAS MUTU BIBIT TERNAK							
1	Tersedianya bahan penyusun pedoman teknis pengawasan bibit/benih ternak dan hewan lainnya	Jumlah laporan pengawasan bibit ternak	Laporan	12	Januari	1	- Laporan pengawasan bibit ternak
					Pebruari	1	
					Maret	1	
					April	1	
					Mei	1	
					Juni	1	
					Juli	1	
					Agustus	1	
					September	1	
					Oktober	1	
					Nopember	1	
					Desember	1	
2	Tersedianya bahan penetapan standar bibit dan mengatur sistem perkembangbiakan ternak serta pelestarian plasma	Jumlah Laporan Hasil Kegiatan Inseminasi Buatan	Laporan	12	Januari	1	- Laporan Hasil Kegiatan Inseminasi Buatan
					Pebruari	1	
					Maret	1	
					April	1	
					Mei	1	
					Juni	1	
					Juli	1	
					Agustus	1	
					September	1	
					Oktober	1	
					Nopember	1	
					Desember	1	

No	Sasaran Strategis (Program)	Indikator Kinerja	Satuan	Kinerja			
				Target Kinerja Tahunan	Bulanan	Target	KET
1	2	3	4	5	6	7	8
					Desember	1	
3	Tersedianya bahan pembinaan dan pengawasan produksi untuk meningkatkan mutu genetik ternak dan hewan lainnya	Jumlah laporan pembinaan terhadap kelompok ternak	Laporan	12	Januari	1	- Laporan pembinaan terhadap kelompok ternak
					Pebruari	1	
					Maret	1	
					April	1	
					Mei	1	
					Juni	1	
					Juli	1	
					Agustus	1	
					September	1	
					Oktober	1	
					Nopember	1	
					Desember	1	
BPP KUBUTAMBAHAN							
PENYUSUN RENCANA TATA TANAM							
1	Tersedianya Sumber Benih Berkualitas	Jumlah Sumber Benih Berkualitas	Laporan	1	Januari	-	Laporan
					Pebruari	-	
					Maret	-	
					April	-	
					Mei	-	
					Juni	-	
					Juli	1	
					Agustus	-	
					September	-	
					Oktober	-	
					Nopember	-	
					Desember	-	
2	Tercapainya produksi padi	Jumlah Produksi Padi	Laporan	12	Januari	1	Laporan
					Pebruari	1	
					Maret	1	
					April	1	
					Mei	1	
					Juni	1	
					Juli	1	

No	Sasaran Strategis (Program)	Indikator Kinerja	Satuan	Kinerja			
				Target Kinerja Tahunan	Bulanan	Target	KET
1	2	3	4	5	6	7	8
					Agustus	1	
					September	1	
					Oktober	1	
					Nopember	1	
					Desember	1	
3	Tercapainya produksi palawija	Jumlah Produksi Palawija	Laporan	12	Januari	1	
					Pebruari	1	
					Maret	1	
					April	1	
					Mei	1	
					Juni	1	Laporan
					Juli	1	
					Agustus	1	
					September	1	
					Oktober	1	
					Nopember	1	
					Desember	1	
4	Terlaksananya temu usaha pertanian	Jumlah pelaksanaan temu usaha pertanian	Laporan	2	Januari	-	
					Pebruari	-	
					Maret	-	
					April	-	
					Mei	-	
					Juni	1	Laporan
					Juli	-	
					Agustus	-	
					September	-	
					Oktober	-	
					Nopember	1	Laporan
					Desember	-	
BPP GEROKGAK							
PENYUSUN TEKNIK USAHA BUDIDAYA							
1	Terbinanya Penangkar Benih Berkompeten	Jumlah Penangkar Benih Berkompeten	Laporan	1	Januari	-	
					Pebruari	-	
					Maret	-	

No	Sasaran Strategis (Program)	Indikator Kinerja	Satuan	Kinerja			
				Target Kinerja Tahunan	Bulanan	Target	KET
1	2	3	4	5	6	7	8
					April	-	
					Mei	-	
					Juni	-	
					Juli	1	Laporan
					Agustus	-	
					September	-	
					Oktober	-	
					Nopember	-	
					Desember	-	
2	Tersedianya Sumber Benih Berkualitas	Jumlah Sumber Benih Berkualitas	Laporan	1	Januari	-	
					Pebruari	-	
					Maret	-	
					April	-	
					Mei	-	
					Juni	-	
					Juli	1	Laporan
					Agustus	-	
					September	-	
					Oktober	-	
					Nopember	-	
					Desember	-	
3	Tercapainya produksi padi	Jumlah Produksi padi	Laporan	12	Januari	1	
					Pebruari	1	
					Maret	1	
					April	1	
					Mei	1	
					Juni	1	
					Juli	1	Laporan
					Agustus	1	
					September	1	
					Oktober	1	
					Nopember	1	
					Desember	1	
4	Tercapainya produksi	Jumlah Produksi	Laporan	12	Januari	1	

No	Sasaran Strategis (Program)	Indikator Kinerja	Satuan	Kinerja			
				Target Kinerja Tahunan	Bulanan	Target	KET
1	2	3	4	5	6	7	8
	palawija	palawija			Pebruari	1	Laporan
					Maret	1	
					April	1	
					Mei	1	
					Juni	1	
					Juli	1	
					Agustus	1	
					September	1	
					Oktober	1	
					Nopember	1	
					Desember	1	
5	Terlaksananya temu usaha pertanian	Jumlah pelaksanaan temu usaha pertanian	Laporan	2	Januari	-	
					Pebruari	-	
					Maret	-	
					April	-	
					Mei	-	
					Juni	1	Laporan
					Juli	-	
					Agustus	-	
					September	-	
					Oktober	-	
					Nopember	1	Laporan
					Desember	-	
BPP BUSUNGBIU							
PENGADMINISTRASI SERTIFIKASI PERLINDUNGAN VARIETAS TANAMAN							
1	Tersedianya Sumber Benih Berkualitas	Jumlah Sumber Benih Berkualitas	Laporan	1	Januari	-	
					Pebruari	-	
					Maret	-	
					April	-	
					Mei	-	
					Juni	-	
					Juli	1	Laporan
					Agustus	-	
					September	-	

No	Sasaran Strategis (Program)	Indikator Kinerja	Satuan	Kinerja			
				Target Kinerja Tahunan	Bulanan	Target	KET
1	2	3	4	5	6	7	8
					Oktober	-	
					Nopember	-	
					Desember	-	
2	Tercapainya produksi padi	Jumlah Produksi Padi	Laporan	12	Januari	1	Laporan
					Pebruari	1	
					Maret	1	
					April	1	
					Mei	1	
					Juni	1	
					Juli	1	
					Agustus	1	
					September	1	
					Oktober	1	
					Nopember	1	
					Desember	1	
3	Terlaksananya temu usaha pertanian	Jumlah pelaksanaan temu usaha pertanian	Laporan	2	Januari	-	Laporan
					Pebruari	-	
					Maret	-	
					April	-	
					Mei	-	
					Juni	1	
					Juli	-	
					Agustus	-	
					September	-	
					Oktober	-	
					Nopember	1	
					Desember	-	
BPP BANJAR							
PENGELOLA TANAMAN PANGAN DAN HORTIKULTURA							
1	Persentase Produksi Pertanian dengan teknologi	Jumlah jenis produk pertanian hasil inovasi	Laporan	1	Januari	-	
					Pebruari	-	
					Maret	-	
					April	-	
					Mei	-	

No	Sasaran Strategis (Program)	Indikator Kinerja	Satuan	Kinerja			
				Target Kinerja Tahunan	Bulanan	Target	KET
1	2	3	4	5	6	7	8
					Juni	-	
					Juli	-	
					Agustus	-	
					September	-	
					Oktober	-	
					Nopember	-	
					Desember	1	Laporan
2	Persentase Produksi Pertanian dengan teknologi	Jumlah Produksi Padi	Laporan	12	Januari	1	Laporan
					Pebruari	1	
					Maret	1	
					April	1	
					Mei	1	
					Juni	1	
					Juli	1	
					Agustus	1	
					September	1	
					Oktober	1	
					Nopember	1	
					Desember	1	
3	Persentase Produksi Pertanian dengan teknologi	Jumlah Produksi Palawija	Laporan	12	Januari	1	Laporan
					Pebruari	1	
					Maret	1	
					April	1	
					Mei	1	
					Juni	1	
					Juli	1	
					Agustus	1	
					September	1	
					Oktober	1	
					Nopember	1	
					Desember	1	
4	Persentase Produksi Pertanian dengan teknologi	Jumlah pelaksanaan temu usaha pertanian	Laporan	2	Januari	-	
					Pebruari	-	
					Maret	-	

No	Sasaran Strategis (Program)	Indikator Kinerja	Satuan	Kinerja			
				Target Kinerja Tahunan	Bulanan	Target	KET
1	2	3	4	5	6	7	8
					April	-	
					Mei	-	
					Juni	1	Laporan
					Juli	-	
					Agustus	-	
					September	-	
					Oktober	-	
					Nopember	1	Laporan
					Desember	-	

 Kepala Dinas Pertanian
 Kabupaten Buleleng

GEDE MELANDRAT, SP
 Pembina Tk.I (IV/b)
 NIP. 19720712 199803 1 010